



GAPOSA

MOTEURS & AUTOMATISMES



**MOTORISATION
RESIDENTIELLE**

**FERMETURE
INDUSTRIELLE
ET COMMERCIALE**

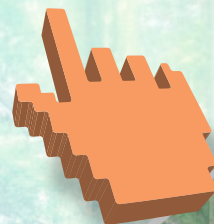



De l'ingénierie à la production, en passant par la planification, le contrôle qualité et le service marketing et commercial, notre mission est d'atteindre l'excellence en matière de produits et de services. Le résultat direct est l'obtention de plusieurs brevets innovants et de produits très fiables de hautes performances. Nous sommes en perpétuelle recherche d'efficacité, de fiabilité, de performance et d'innovation et par dessus tout, fiers que le projet de notre société contribue à une meilleure qualité de vie au quotidien.



Créé en 1969 par
Cesare Gasparri, Gaposa a fêté ses 50
années d'existence en 2019.

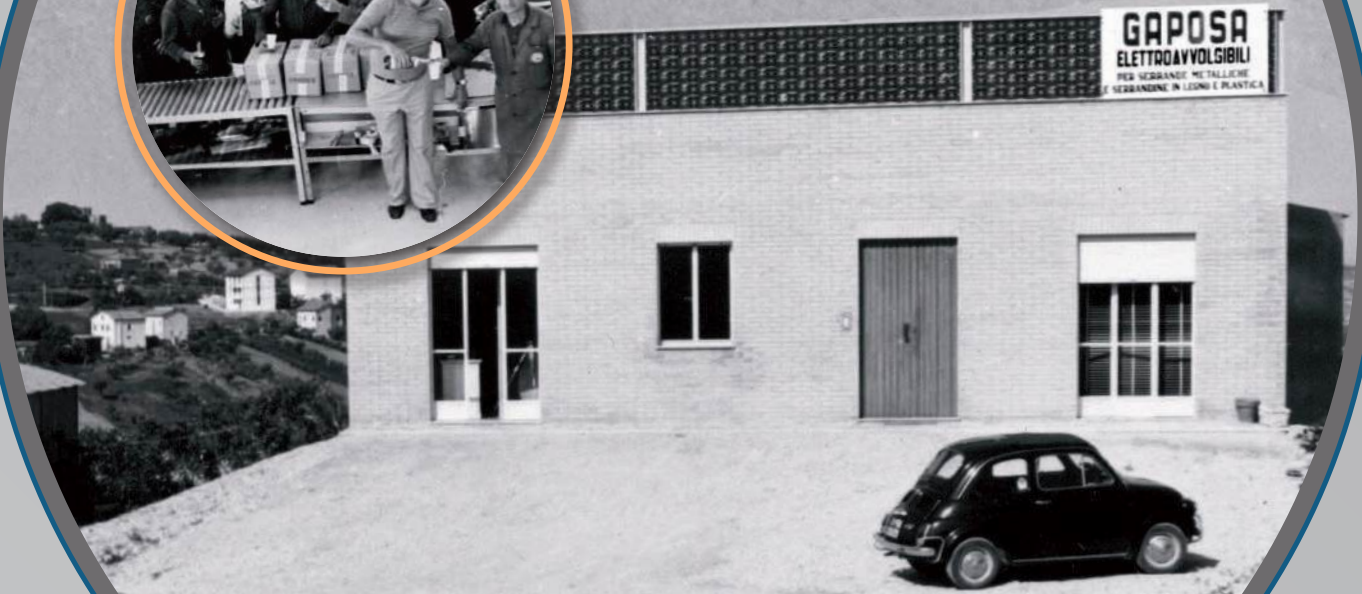

 **GAPOSA** 55

5

Gammes de
moteurs pour
portes
industrielles

350

Moteurs
tubulaires
différents

15

Stations de
contrôle
qualité

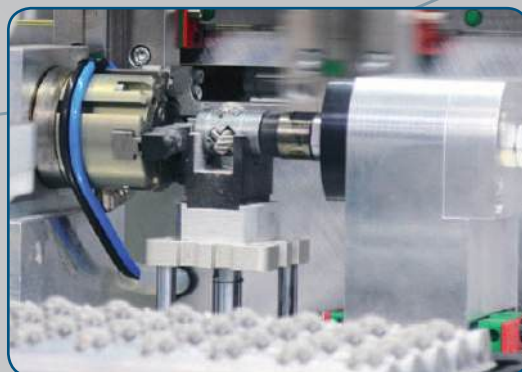

3

Centres de fabrication

140

Employés

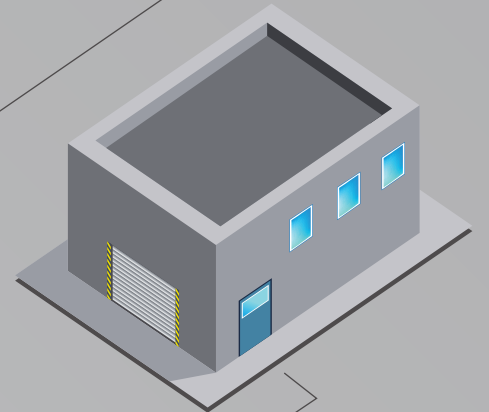
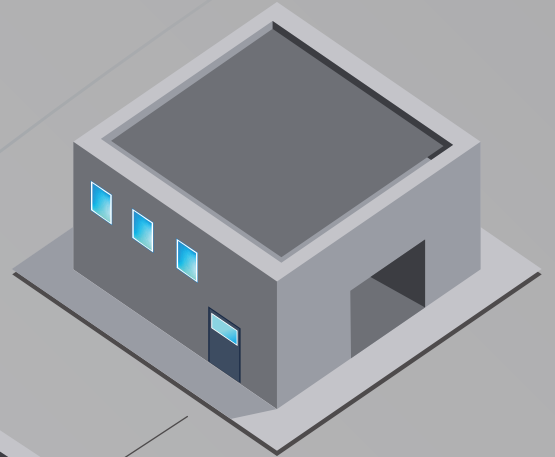
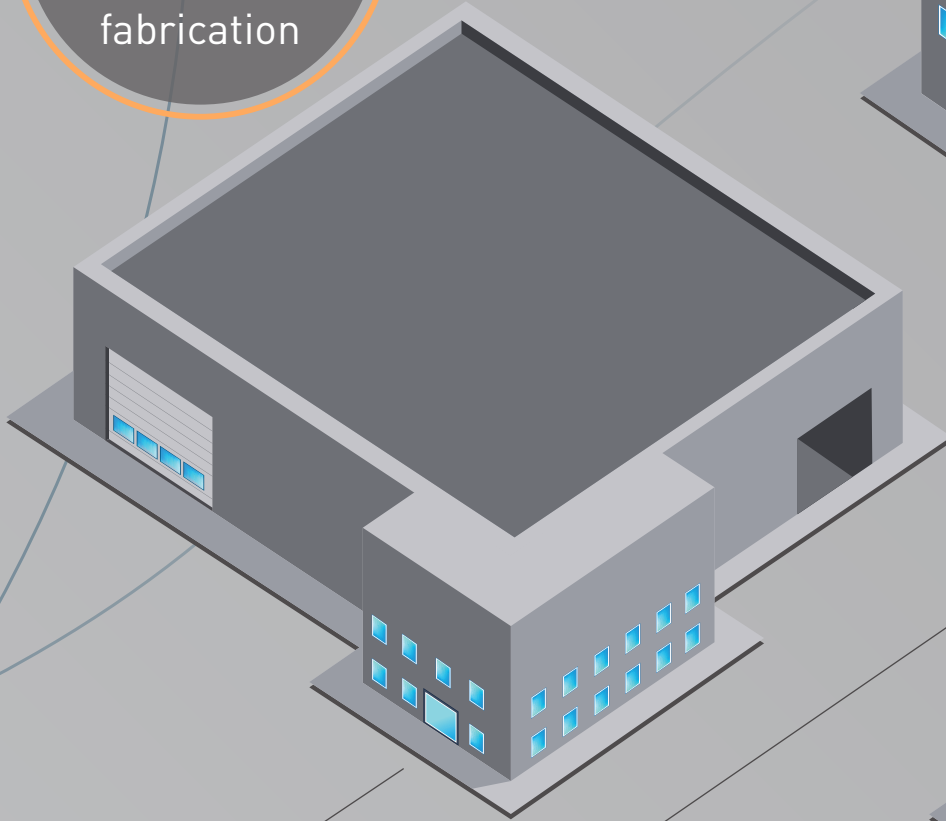

SIEGE SOCIAL

Moteurs et Automatismes



Bobinage



Électronique

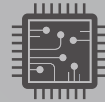

L'entreprise



Gaposa est un fabricant italien qui produit des solutions d'automatisation pour portes industrielles et de garage ainsi que pour volets roulants et systèmes de protection solaire. Gaposa a persévéré, dès ses premières années d'activité, dans une politique constante de R&D afin d'anticiper les évolutions du marché.

Avec de nombreux brevets et une production 100% italienne, Gaposa a renforcé sa position de leader sur le marché industriel et résidentiel.

Cette stratégie a permis à l'entreprise d'accroître remarquablement sa présence internationale, avec 5 filiales directes aux Etats-Unis, en France, en Espagne, en Bulgarie et en Chine ainsi que l'exportation dans plus de 30 pays sur tous les continents.



USA
GAPOSA Inc.
Philadelphie

Espagne
Gaposa
España
Valence

France
Gaposa
France
Lyon

Bulgarie
Gaposa South
East Europe
Sofia

Italie
Gaposa
Fermo

Chine
Yancheng
Gaposa
Trading
Jiangsu

Chantiers références

Leader de la motorisation silencieuse pour stores à enrouleur, Gaposa a été choisi pour les projets les plus significatifs de ces dernières années.

Les programmes suivants ne sont que quelques exemples de projets où les moteurs Gaposa ont été préférés pour leur très faible niveau sonore et leur grande fiabilité.



Singapore - Create research center

New York - NYT Building



Madrid - Caja Tower





Shanghai - Baccarat residences

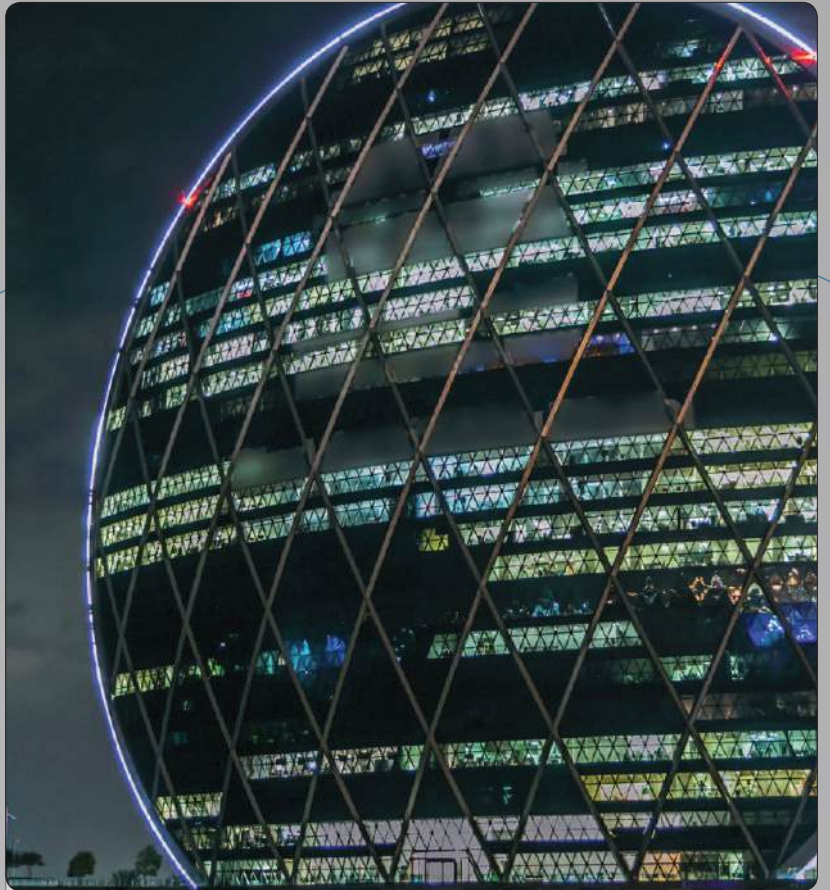

Abu Dhabi - Aldar Headquarters

Paris - First Tower



New York - IAC Headquarters



Motorisations pour fermetures résidentielles



13	MOTORISATION SOLAIRE XQ AUTONOMO	43	VOLETS
21	STORES ROULEAUX & ECRANS DE PROJECTION	44	XQ50 SENSE XQ50
22	Sileo XS - Introduction	46	XQ40
24	Sileo XS30DC	48	XQ50 XQ50BX
26	Sileo XS40DC	51	ZIP SCREENS
28	Sileo XS50DC	52	XQ40 XQ50 SENSEZIP
30	Tableau de selection	55	STORES
32	Accessoires	56	XQ50 type S XQ50 type D
33	Armoires de contrôle centralisées	58	XQ50 XQ50 type M
34	Sileo XS40 XS50	60	XQ60 XQ60 type M
36	Sileo XQ40 XQ50	63	PORTES ENROULABLES
39	STORES VÉNITIENS	64	XQ50 XQ60 type G
40	Sileo XS40 XQ40	66	FONCTIONS MOTEURS AC
43	VOLETS	70	Adaptations & Supports
44	XQ50 SENSE XQ50	80	Accessoires
46	XQ40	83	COFFRETS DE COMMANDES ET DISPOSITIFS DE CONTRÔLE
48	XQ50 XQ50BX	84	RollApp - Home automation
51	ZIP SCREENS	86	linkIT
52	XQ40 XQ50 SENSEZIP	88	Émetteurs Emitto Smart K Line
55	STORES	90	Émetteurs Emitto Smart Line
56	XQ50 type S XQ50 type D	92	Émetteurs Emitto Slim Line
58	XQ50 XQ50 type M	93	Émetteurs Emitto Smart16
60	XQ60 XQ60 type M	94	Recepteurs radio
63	PORTES ENROULABLES	96	Capteurs climatiques
64	XQ50 XQ60 type G	99	QC201
66	FONCTIONS MOTEURS AC	100	Relais commande groupée
70	Adaptations & Supports	101	Recepteurs radio
80	Accessoires	103	Inverseurs
83	COFFRETS DE COMMANDES ET DISPOSITIFS DE CONTRÔLE		
84	RollApp - Home automation		
86	linkIT		
88	Émetteurs Emitto Smart K Line		
90	Émetteurs Emitto Smart Line		
92	Émetteurs Emitto Slim Line		
93	Émetteurs Emitto Smart16		
94	Recepteurs radio		
96	Capteurs climatiques		
99	QC201		
100	Relais commande groupée		
101	Recepteurs radio		
103	Inverseurs		

Motorisation et dispositifs de contrôle pour portes industrielles



105 RIDEAUX MÉTALLIQUES

- 106 SPLIT
- 108 XQ80

113 PORTES INDUSTRIELLES

- 114 Sidone BRD
- 116 Sidone MIDI
- 118 Sidone MAXXI
- 126 Sidone KTC

135 PORTES RAPIDES

- 136 Rapido

143 PORTES SECTIONNELLES

- 144 BHS
- 145 BHS Completo
- 150 Kit BBS

153 COFFRETS DE COMMANDES ET DISPOSITIFS DE CONTRÔLE

- | | | | |
|-----|-------------------------|-----|--|
| 154 | QC600 / QC600S / QC600W | 162 | QC00 |
| 155 | QC500 / QC501 | 163 | QC000 |
| 156 | QC400 / QC401 | 164 | Émetteurs |
| 157 | QC40F / QC40L | 166 | Dispositifs de sécurité |
| 158 | QC300 / QC301 / QC300R | 167 | Accessoires |
| 159 | QCMR500 / QCLSM | 168 | Sélecteurs et inverseurs |
| 160 | Accessories | 170 | Résumé des armoires de contrôle et tableau récapitulatif |

173 ANTICHUTE

- 178 Embouts télescopiques
- 180 Tableau de selection





AUTONOMO 

***Motorisation Solaire
pour volets roulants
et stores Zips***

AUTONOMO

Conçu pour offrir un niveau inégalé de commodité, d'efficacité et de respect de l'environnement, le programme **AUTONOMO** transforme notre façon d'interagir avec les stores zips, les volets roulants et les stores intérieurs.

Avec plusieurs options de panneaux solaires, de couples (1 à 50Nm) et des solutions de batterie, le programme **AUTONOMO** de Gaposa répondra à tous les besoins.

Fonction de détection de couple.

Le **moteur solaire Autonomo** est équipé d'une fonction de détection de couple à la pointe de la technologie. Cette fonction intelligente permet au moteur de détecter avec précision les niveaux de résistance durant son fonctionnement, garantissant un mouvement précis et fiable.



Station solaire.

Développée pour s'adapter à toutes les installations.

La station solaire SPB18 sera parfaite pour les stores Zip où l'espace à l'intérieur du coffre est limité ou pour la modernisation d'un coffre tradi par un moteur solaire.

Détection à double essai (à partir des modèles 20 Nm).

La sécurité est d'une importance primordiale. Avec sa détection d'obstacles à double essai, le moteur détecte instantanément tout obstacle ou bourrasque dans la trajectoire du store Zip ou du volet roulant.

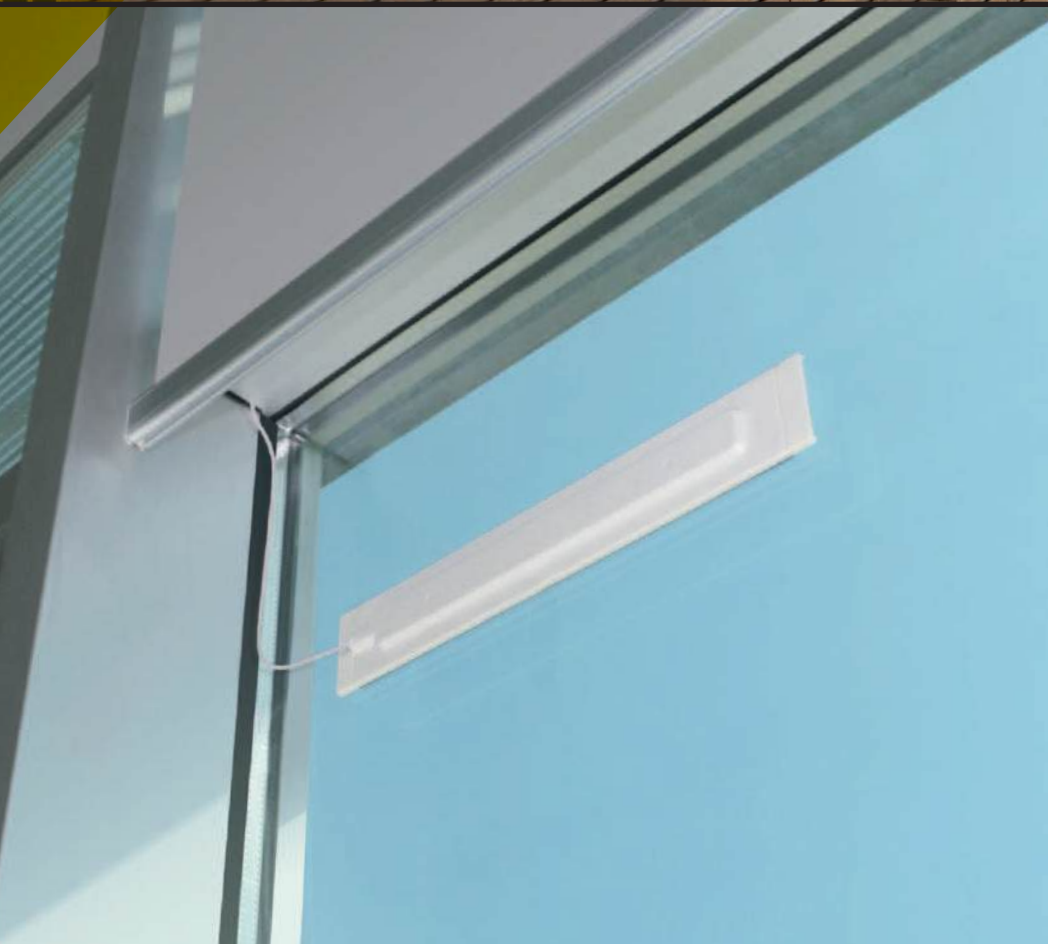

Basé sur le même principe que le **programme de moteurs solaires extérieurs** mais avec un panneau spécialement conçu pour être **installé à l'intérieur**, l'**Autonomo** pour stores d'intérieur est parfait lorsqu'il n'y a pas de prise de courant à proximité. La gamme complète de moteurs batterie est compatible avec le panneau solaire SPM10.

COMPOSANTS ET DETAILS TECHNIQUES

KIT **XQBPX616** (6 Nm)

Moteurs	Série	Couple	Vitesse	Panneau solaire	Batterie	Connecteurs	Tours	Puissance	Ampérage
XQDC4SX616	XQ40	6 Nm	16 rpm	SPM18	BNH22	Standard (câble 25 cm)	160	36 W	3.0 A

KIT **XQBPX1012** (10 Nm)

Moteurs	Série	Couple	Vitesse	Panneau solaire	Batterie	Connecteurs	Tours	Puissance	Ampérage
XQDC4SX1012	XQ40	10 Nm	12 rpm	SPM18	BNH23	Standard (câble 25 cm)	160	36 W	3.0 A

KIT **XSBPX2012 - XQBPX2016** (20 Nm)

Moteurs	Série	Couple	Vitesse	Panneau solaire	Batterie	Connecteurs	Tours	Puissance	Ampérage
XSDC5SX2012 <i>Sileo</i>	XS50	20 Nm	12 rpm	SPM30	BNH24	Standard (câble 25 cm)	80	72 W	6.0 A
XQDC5SX2016	XQ50	20 Nm	16 rpm	SPM30	BNH24	Standard (câble 25 cm)	80	72 W	6.0 A

KIT **XQBPX309** (30 Nm)

Moteurs	Série	Couple	Vitesse	Panneau solaire	Batterie	Connecteurs	Tours	Puissance	Ampérage
XQDC5SX309	XQ50	30 Nm	9 rpm	SPM30	BNH24	Standard (câble 25 cm)	80	72 W	6.0 A

Panneaux solaires	SPM18	SPM30
Courant max	200 mA	360 mA
Tension max	18 V	18 V
Puissance maximum	3.6 W	6.4 W
Protection IP	IP X4	IP X4

Batterie	BNH22	BNH23	BNH24
Voltage	12V / Ni-MH	12V / Ni-MH	12V / Ni-MH
Capacité	2200 mAh	2500 mAh	4000 mAh
Temp. de fonctionnement	-20°C/+70°C	-20°C/+70°C	-20°C/+70°C

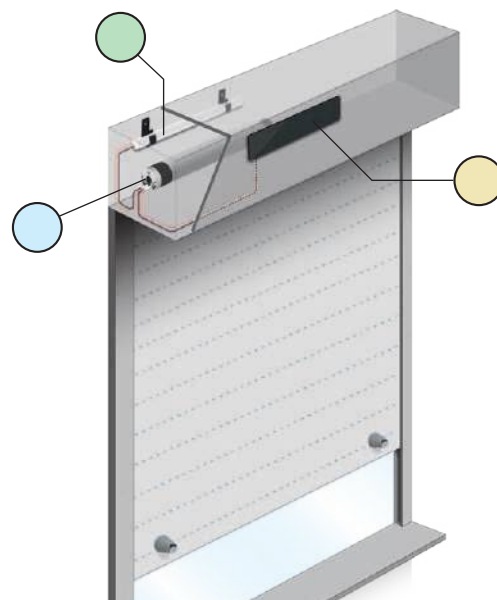

TYPE DE TÊTES DE MOTEUR **XQ40**



ACCESSOIRES **BPX**



BB22
Supports pour batterie

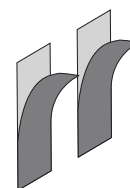

TDF3M
Ruban adhésif



KIT **XQBPLX1012** SOLAR STATION (10 Nm)

Moteurs	Série	Couple	Vitesse	Panneau solaire + Batterie	Connecteurs	Tours	Puissance	Ampérage
XQDC4LX1012	XQ40	10 Nm	12 rpm	SPB18	Étanche (câble 50 cm)	160	36 W	3.0 A

KIT **XSBPLX2012 – XQBPLX2016** SOLAR STATION (20 Nm)

Moteurs	Série	Couple	Vitesse	Panneau solaire + Batterie	Connecteurs	Tours	Puissance	Ampérage
XSDC5LX2012 <i>Sileo</i> XS50		20 Nm	12 rpm	SPB18	Étanche (câble 50 cm)	80	72 W	6.0 A
XQDC5LX2016	XQ50	20 Nm	16 rpm	SPB18	Étanche (câble 50 cm)	80	72 W	6.0 A

KIT **XQBPLX309** SOLAR STATION (30 Nm)

Moteurs	Série	Couple	Vitesse	Panneau solaire + Batterie	Connecteurs	Tours	Puissance	Ampérage
XQDC5LX309	XQ50	30 Nm	9 rpm	SPB18	Étanche (câble 50 cm)	80	72 W	6.0 A

KIT **XQBPLX403** SOLAR STATION (40 Nm)

Moteurs	Série	Couple	Vitesse	Panneau solaire + Batterie	Connecteurs	Tours	Puissance	Ampérage
XQDC5LX403	XQ50	40 Nm	3 rpm	SPB18	Étanche (câble 50 cm)	80	72 W	6.0 A

KIT **XQBPLX5012** SOLAR STATION (50 Nm)

Moteurs	Série	Couple	Vitesse	Panneau solaire + Batterie	Connecteurs	Tours	Puissance	Ampérage
XQDC5LX5012	XQ50	50 Nm	12 rpm	SPB22	Étanche (câble 50 cm)	80	150 W	9.0 A

Solar Station	SPB18	SPB22
Panneaux solaires		
Courant max	305 mA	305 mA
Tension max	18 V	22 V
Puissance maximum	5.5 W	6.5 W
Protection IP	IP 55	IP 55
Batterie avec profilé aluminium		
Voltage	12V / Ni-MH	16.8V / Ni-MH
Capacité	5000 mAh	4200 mAh
Temp. de fonctionnement	-20°C/+70°C	-20°C/+70°C

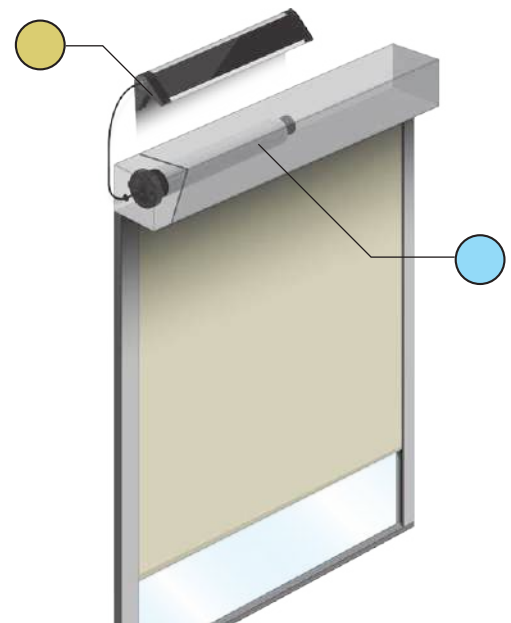

TYPE DE TÊTES DE MOTEUR **XQ40**

XQDC4LX1012



• Moteur avec tête en étoile, antenne intégrée et couronne surdimensionnée

XQDC4LX1012 (Kit XQBPLX1012)



• Moteur compact à tête ronde

DETAILS TECHNIQUES COMMUNS DES MOTEURS

Alimentation	12 V
Temp. de fonctionnement	-10° C / +40° C
Coupure thermique	6 min
Fréquence radio	868.30 MHz
Protection IP	IP44

OPTIONS



FLAX13W098

Câble de 2 m pour connecter les moteurs **AUTONOMO LX** au réseau d'alimentation 12V via un transformateur (non inclus)



FLAX31W021

Rallonge avec connecteurs étanches (3m)

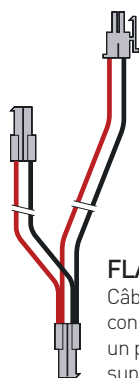

FLAXTWCC

Câble en Y à double connexion pour rajouter un panneau solaire supplémentaire

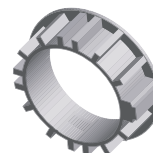

AXRRF4
Adaptation couronne

Kit d'accessoires
pour moteurs **XQ40**
à tête compacte

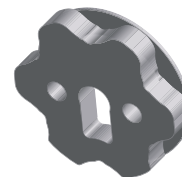

AXT45
Adaptateur de tête
ronde en étoile



FLAXMC-NI

Kit de charge avec connecteurs magnétiques en combinaison avec le chargeur de batterie BC15NH/BC16NH (non inclus)

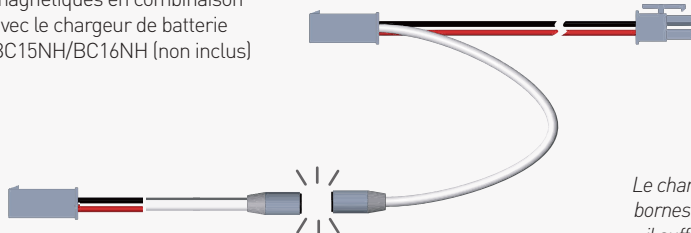

Le chargeur est connecté en rapprochant les deux bornes magnétiques. Une fois la charge terminée, il suffit de tirer légèrement pour les déconnecter.

CHARGEURS BATTERIE

BC15NH

Chargeur de batterie pour batteries NI-MH jusqu'à 2500mA

Tension d'entrée: 100-240 VAC - 50/60 Hz - 0.5 A Max
Tension de sortie: 12.6 VDC - 1000 mA
Dimensions: 40 x 58 x 32 mm
Longueur du câble : 180 cm



BC16NH

Chargeur de batterie pour batteries NI-MH jusqu'à 5000mA

Tension d'entrée: 100-240 VAC - 50/60 Hz - 0.5 A Max
Tension de sortie: 12.6 VDC - 1000 mA
Dimensions: 40 x 58 x 32 mm
Longueur du câble : 300 cm



FLAX31W020

Interface pour connecter le chargeur à la station solaire SPB18 (panneau solaire à batterie NI-MH sur profilé en aluminium étanche)



BC16NHX2

Chargeur de batterie « Dual Charger ». Il vous permet de charger deux packs de batteries différents en même temps grâce aux deux circuits indépendants dont il est équipé. Il dispose d'une interface programmable intuitive et d'un ventilateur de refroidissement pour une utilisation intensive.

Entrée : 100-240 VAC / 11-18VDC
Puissance de charge : AC : CH1 CH2 = 150W DC : 120W x 2
Courant de charge : 0,1-10A x 2
Dimensions : 145 x 100 x 65 mm
Longueur du câble : 110 - 20 cm



Moteurs

XQDC4SX616

XQDC4SX1012

XQDC4LX1012

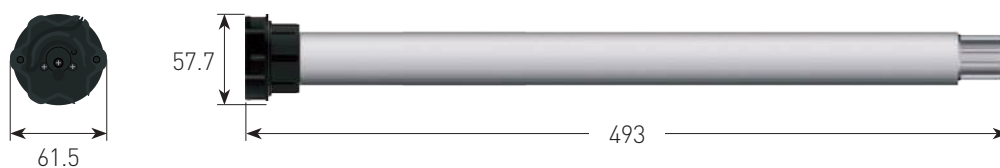

XQDC4SVX616

XQDC4SVX1012

XQDC4LVX1012



XQDC5SX2016

XQDC5LX2016

XSDC5SX2012 *Sileo*

XSDC5LX2012 *Sileo*

XQDC5SX309

XQDC5LX309

XQDC5LX403

XQDC5LX5012

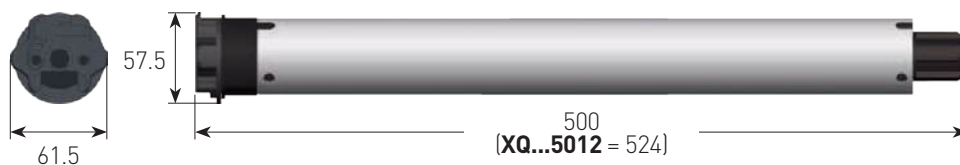

Batteries

BNH22
BNH23

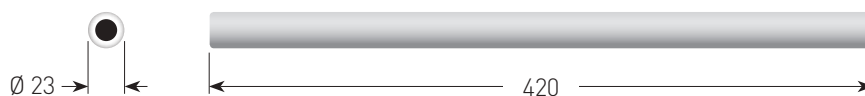

BNH24



Panneaux solaires

SPM18

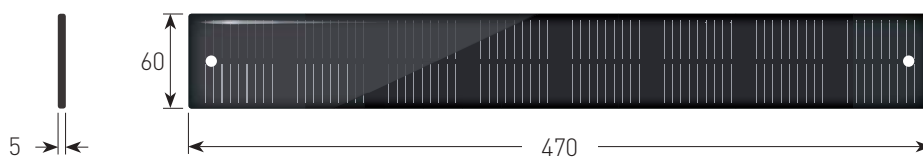

SPM30

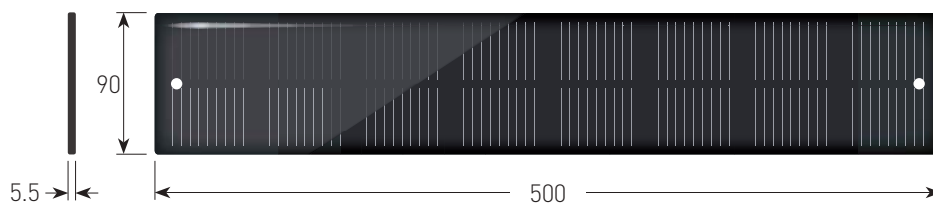

SPB18
SPB22

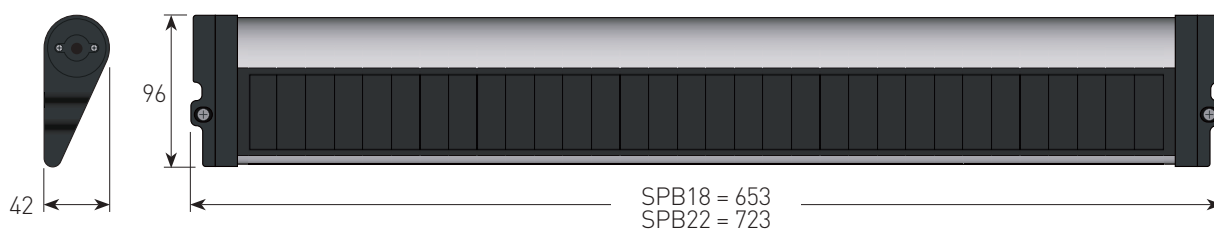



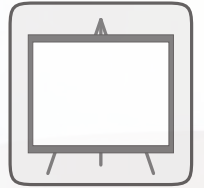
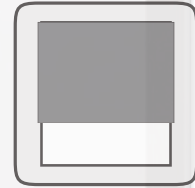

STORES ROULEAUX & ECRANS DE PROJECTION

Avec les moteurs **Sileo**, vous accédez à une gamme étendue de moteurs qui illustrent le niveau d'excellence technologique atteint par GAPOSA dans le secteur. Le niveau de haute qualité garanti par une technologie de pointe et par un firmware propriétaire fournit un contrôle total sur les performances de bas niveau sonore de chaque moteur.

SileoXS DC

SileoXS

SileoXQ



SileoXS

MOTORISATION
ULTRA SILENCIEUSE

Generating comfort

Les utilisateurs sont de plus en plus conscients des technologies disponibles aujourd'hui pour la modulation de la lumière naturelle et la protection solaire directe. Ils exigent de plus en plus de confort chez eux et au travail et ne renoncent pas au confort visuel et acoustique qui contribuent fortement à leur bien-être. Les moteurs Gapos ultra silencieux permettent un fonctionnement silencieux des stores en pleine harmonie avec leurs mouvements.





Ce qui rend la gamme si unique est l'**engrenage de vis sans fin planétaire**, qui offre un fonctionnement ultra silencieux sans l'obligation d'utiliser des composants d'amortissement à l'intérieur du moteur pour l'absorption du bruit et des vibrations.

*engrenage de vis
sans fin planétaire*



XSDC Principales caractéristiques

- ▶ Silencieux
- ▶ Vitesse constante et contrôlée
- ▶ Accostage doux des fins de courses haute et basse
- ▶ Economie d'énergie
- ▶ Réglage facile des fins de courses
- ▶ Connexion de câblage facile et sécurisée
- ▶ Connecteurs à contacts secs

Niveaux sonores

⁽¹⁾ Valeur moyenne de la pression acoustique enregistrée dans une pièce acoustique à une distance de 1 m.

Note

Transducteur et matériel d'acquisition :
- Microphone 1/2 pouce à condensateur à champ libre prépolarisé, 50mVPa
- 24 bits 102,4 kS/S ±10 V

Modèles DC

	Couple (Nm)	Vitesse (rpm)	Db (A) ⁽¹⁾
XSDC3EX030B/BI/BC/BE	1.1	30	36
XSDC3EX226B/BI/BC/BE	2	26	38
XSDC3EX128 / XSDC3DX128	1.5	28	38
XSDC3EX228 / XSDC3DX228	2	28	38
XSDC4EX326B	3	18-28	/
XQDC4EX615B	6	15	39
XSDC5EX326B	3	26	34
XSDC5EX615B	6	15	39
XSDC5DX428 / XSDC5ED428	4	28	34

Modèles AC

	Couple (Nm)	Vitesse (rpm)	Db (A) ⁽¹⁾
XS4EX330 / XS4E330 / XS4P330	3	30	39
XS4EX620 / XS4E620 / XS4P620	6	20	39
XS5EX530 / XS5E530 / XS5P530	5	30	42
XS5EX718 / XS5E718 / XS5P718	7	18	42
XQ5EX926 / XQ5E926 / XQ5P926	9	26	46
XS5EX1030 / XS5E1030 / XS5P1030	10	30	44

XSDC3 EX B

Avec récepteur radio intégré avec encodeur électronique

Récepteur radio intégré

Bouton de programmation & mode veille



CARACTERISTIQUES PRINCIPALES

Modèles	XSDC3EX030B XSDC3EX030BI XSDC3EX030BC XSDC3EX030BE	XSDC3EX226B XSDC3EX226BI XSDC3EX226BC XSDC3EX226BE
Couple	1.1 Nm	2 Nm
Vitesse	30 rpm	26 rpm
Puissance	15 W	18 W
Intensité	1.40 A	1.60 A
Type FDC	Électronique	Électronique
Tours max	70	70

DETAILS TECHNIQUES

Voltage	12 VDC
Coupure thermique	6 min
Fréquence radio	868.30 MHz
Protection	IP30
Temp. de fonctionnement	-10°C / +40°C
Classe d'isolation	III

TYPE DE TÊTES DE MOTEUR DISPONIBLES



XSDC3EX030B
XSDC3EX226B

• Moteur à tête compacte et batterie intégrée. Câble d'alimentation et antenne externe



XSDC3EX030BI
XSDC3EX226BI

• Moteur à batterie intégrée. Prise de charge et antenne intégrées



XSDC3EX030BC
XSDC3EX226BC

• Moteur à batterie intégrée. Câble de charge externe et antenne intégrée



XSDC3EX030BE
XSDC3EX226BE

• Moteur à batterie externe. Prise de charge et antenne intégrées

DIMENSIONS mm

Modèles	A
XSDC3EX030BI BC	532
XSDC3EX226BI BC	553
XSDC3EX030BE	335
XSDC3EX226BE	356

Modèles	A
XSDC3EX030B	532
XSDC3EX226B	553

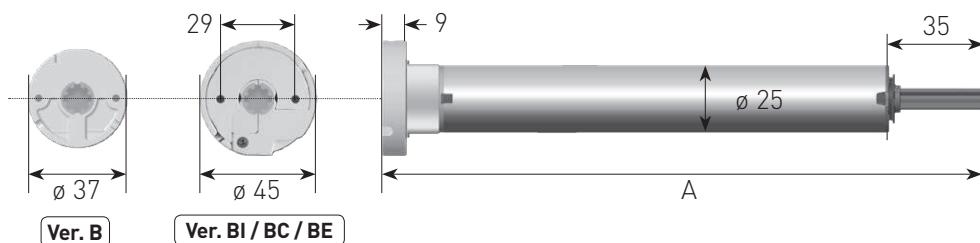

Ver. B

Ver. BI / BC / BE

XSDC3 EX

Avec récepteur radio intégré avec encodeur électronique

XSDC3 DX

Avec récepteur radio intégré avec Avec encodeur électronique et contacts secs

XSDC3 ED

Avec encodeur électronique et contacts secs

Récepteur radio intégré

Bouton de programmation

Alimentation externe pour moteur basse tension



CARACTERISTIQUES PRINCIPALES

Modèles	XSDC3EX128(L) XSDC3DX128(L) XSDC3ED128(L)	XSDC3EX228(L) XSDC3DX228(L) XSDC3ED228(L)
Couple	1.5 Nm	2 Nm
Vitesse	28 rpm	28 rpm
Puissance	22 W	25 W
Intensité	0.90 A	1.10 A
Type FDC	Électronique	Électronique
Tours max	35	35

DETAILS TECHNIQUES

Voltage	24 VDC
Coupure thermique	6 min
Fréquence radio (type EX/DX)	868.30 MHz
Protection	IP30
Temp. de fonctionnement	-10°C / +40°C
Classe d'isolation	III

TYPE DE TÊTES DE MOTEUR DISPONIBLES



• Moteur à tête compacte et antenne externe



• Moteur avec antenne intégrée

CABLAGE

Ver. EX
Câble d'alimentation



Ver. ED / DX
Câble d'alimentation +
Câble contact sec



Blanc (Commun)
Orange (Direction 1)
Noir (Direction 2)

Longueur maximale du câble d'alimentation
(pour garantir les caractéristiques)

AWG 14	60 m
AWG 16	35 m
AWG 18	25 m

DIMENSIONS mm

Modèles	A	ø B
XSDC3EX128	349	25
XSDC3EX228	368	28
XSDC3DX128	349	25
XSDC3DX228	368	28
XSDC3ED128	349	25
XSDC3ED228	368	28

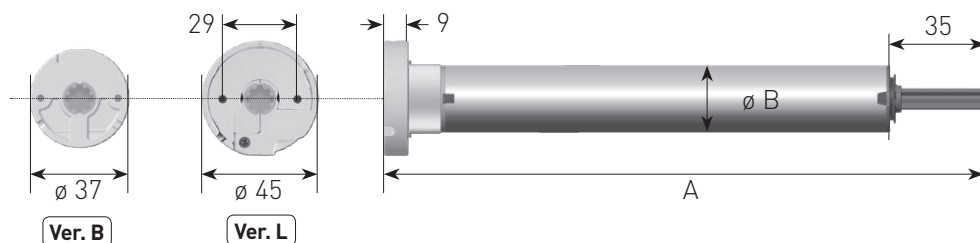

Boutons de réglage pour une configuration et diagnostic plus rapide

Récepteur radio intégré

Câble de recharge

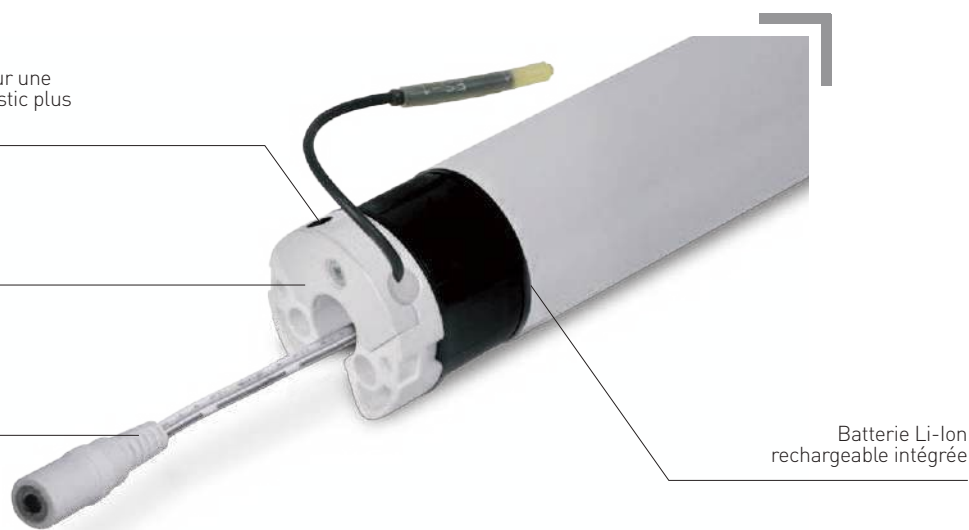

Batterie Li-Ion rechargeable intégrée

XSDC4 EX B

Avec récepteur radio intégré avec encodeur électronique

Moteur avec batterie Li-Ion rechargeable intégrée

CARACTERISTIQUES PRINCIPALES

Modèles	XSDC4EX326B	XQDC4EX615B
Couple	3 Nm	6 Nm
Vitesse	18-28 rpm	15 rpm
Puissance	32 W	32 W
Intensité	2.9 A	2.9 A
Type FDC	Électronique	Électronique
Tours max	55	34

DETAILS TECHNIQUES

Voltage	12 VDC
Coupure thermique	6 min
Fréquence radio (type DX)	868.30 MHz
Protection	IP30
Temp. de fonctionnement	-10°C / +40°C
Classe d'isolation	III

DIMENSIONS
mm

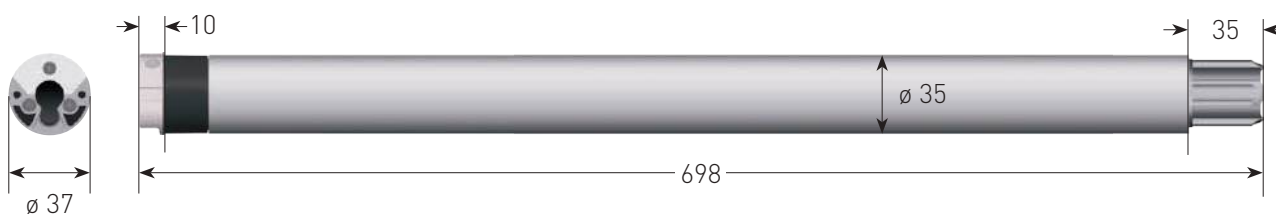



A large area of the page is filled with horizontal dotted lines, providing a template for writing or drawing.



Batterie Li-Ion rechargeable intégrée

Récepteur radio intégré

Câble de recharge Integrated antenna

Boutons de réglage et LED pour une configuration et diagnostic plus rapide



XSDC5 EX B

Avec récepteur radio intégré avec encodeur électronique

Moteur avec batterie Li-Ion rechargeable intégrée

CARACTERISTIQUES PRINCIPALES

Modèles	XSDC5EX326B	XSDC5EX615B
Couple	3 Nm	6 Nm
Vitesse	26 rpm	15 rpm
Puissance	32 W	32 W
Intensité	2.9 A	2.9 A
Type FDC	Électronique	Électronique
Tours max	55	34

DETAILS TECHNIQUES

Voltage	12 VDC
Coupure thermique	6 min
Fréquence radio (type DX)	868.30 MHz
Protection	IP30
Temp. de fonctionnement	-10°C / +40°C
Classe d'isolation	III

DIMENSIONS mm

Modèles	A
XSDC5EX326B	573
XSDC5EX615B	576

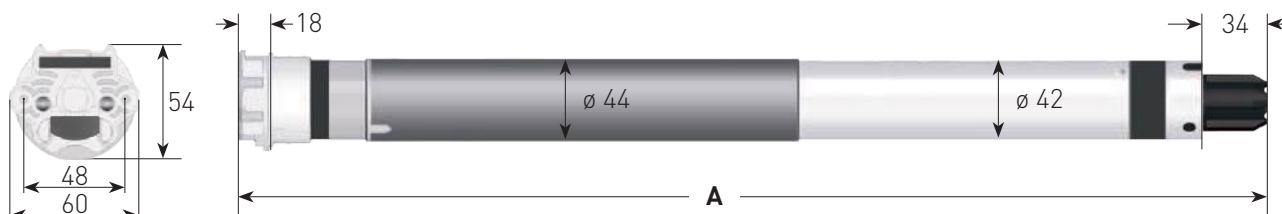

Alimentation externe pour
moteur basse tension

Récepteur radio
intégré

Connecteur 6 contacts :
- 2 pour l'alimentation
- 4 pour le contrôle
(contacts secs)
- Antenne intégrée

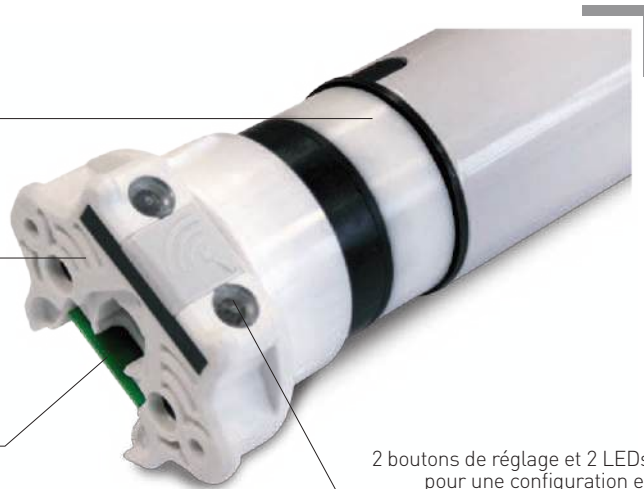

2 boutons de réglage et 2 LEDs
pour une configuration et
diagnostic plus rapide.

Moteur basse tension,
alimentation externe

XSDC5 DX

Avec récepteur radio intégré avec Avec
encodeur électronique et contacts secs

XSDC5 ED

Avec encodeur électronique et
contacts secs

OPTION FLAX13W070

Câble d'alimentation
pour moteurs XSDC50
sans contacts secs

27.5 cm



CARACTERISTIQUES PRINCIPALES

Modèles

Couple

Vitesse

Puissance

Intensité

Type FDC

Tours max

**XSDC5DX428
XSDC5ED428**

**XSDC5DX815
XSDC5ED815**

4 Nm

8 Nm

28 rpm

15 rpm

46 W

60 W

2 A

2.5 A

Électronique

Électronique

55

34

DETAILS TECHNIQUES

Voltage

Coupure thermique

Fréquence radio (type DX)

Protection

Temp. de fonctionnement

Classe d'isolation

24 VDC

6 min

868.30 MHz

IP30

-10°C / +40°C

III

DIMENSIONS mm

Modèles	A	Modèles	A
XSDC5DX428	511	XSDC5ED428	511
XSDC5DX815	514	XSDC5ED815	514

CABLAGE

Câble d'alimentation/contact sec (1,5 m)

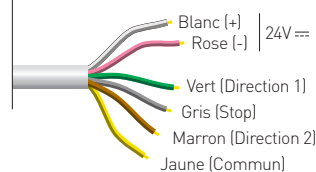

Longueur maximale du
câble d'alimentation
(pour garantir les caractéristiques)

AWG 14	35 m
AWG 16	20 m
AWG 18	15 m

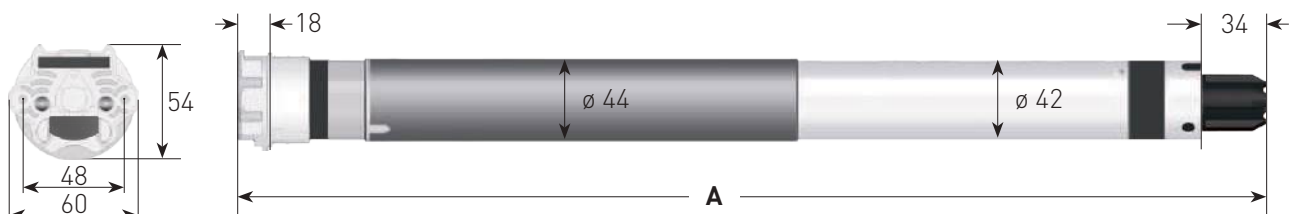

SileoXS 30 DC

ø Tube	type	XSDC30 030B ⁽¹⁾	XSDC30 226B ⁽¹⁾	XSDC30 128	XSDC30 228 ⁽²⁾
		Max poids total du store			
29 mm	Benthin	5,6 kg	10,5 kg	7,6 kg	/
32 mm	Benthin	5,1 kg	9,3 kg	7 kg	9,3 kg
38 mm	Rollease	4,2 kg	7,6 kg	5,8 kg	7,6 kg

SileoXS 40 DC

ø Tube	type	XSDC40 326B ⁽¹⁾	XSDC40 326	XSDC40 615B
		Max poids total du store		
40 mm	Rond	10,8 kg	15 kg	17,4 kg
44 mm	Rond	9,8 kg	13,6 kg	14,5 kg
50 mm	Rond	8,7 kg	12 kg	12,4 kg

SileoXS 50 DC

ø Tube	type	XSDC50 326B	XSDC50 615B	XSDC50 428	XSDC50 815
		Max poids total du store			
50 mm	Rond	8,7 kg	17,4 kg	12 kg	24 kg
60 mm	Rond	7,2 kg	14,5 kg	10,2 kg	20,5 kg
70 mm	Rond	6,2 kg	12,4 kg	8,7 kg	17,5 kg

⁽¹⁾ Le poids du store a une grande influence sur le nombre de cycles maxi que peut générer la batterie Lion à chaque recharge.

⁽²⁾ Moteur de 20 mm

Une friction de fonctionnement est prise en compte. Les données sont théoriques mais ne tiennent pas compte de frottements supplémentaires liés à la conception du store ou une mauvaise installation. Le choix du tube doit tenir compte du fléchissement lié à la largeur et et le poids maxi supporté par le store.



A large area of the page is filled with horizontal dotted lines, providing a template for writing or drawing.





BC12

Chargeur de batterie Li-On
Tension d'entrée: 100-240 VAC - 50/60 Hz - 0.5 A Max
Tension de sortie: 12.6 VDC - 1000 mA
Dimensions: 40 x 58 x 32 mm
Longueur du câble : 300 cm

Adapté aux moteurs :

XSDC3EX228B / XSDC3EX228BI
XSDC3EX030B / XSDC3EX030BI

XSDC4EX326B
XQDC4EX615B

XSDC5EX326B
XSDC5EX615B



PLUG.EU



PLUG.US



PLUG.AU



PLUG.UK



TRASDC3

Alimentation variable 2 A
Tension d'entrée: 100-240 VAC - 50/60 Hz - 1.5 A Max
Tension de sortie: 24 VDC - 2.0 A
Dimensions: 46 x 88 x 38 mm
Longueur du câble : 300 cm

Adapté aux moteurs :

XSDC3EX128 (L)
XSDC3EX228 (L)

XSDC3ED128 (L)
XSDC3ED228 (L)

XSDC3DX128 (L)
XSDC3DX228 (L)



FLAXMC-LI

Kit de charge avec connecteurs LED magnétiques en combinaison avec le chargeur de batterie BC12 (non inclus)



Le chargeur est connecté au moteur en rapprochant les deux bornes magnétiques. Une fois la charge terminée, il suffit de tirer légèrement pour les déconnecter. La LED du connecteur magnétique indique l'état de charge.

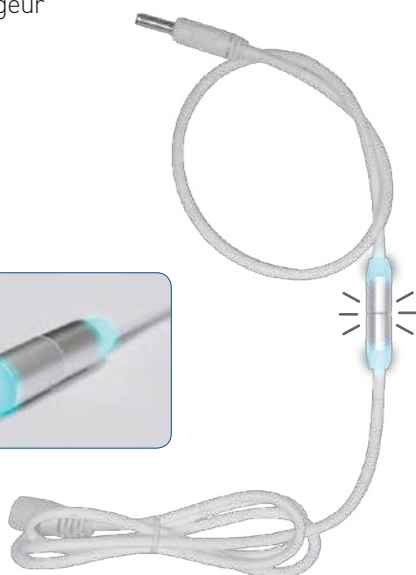

FLAX14W007.L1 (15,5 cm)

FLAX14W007.L2 (122 cm)

FLAX14W007.L3 (244 cm)

Rallonge pour câble d'alimentation avec connecteur (pour moteurs **AUTONOMO**)



TRASDC.230

Alimentation variable 2,5 A
Tension d'entrée: 100-240 VAC - 50/60 Hz
Tension de sortie: 24 VDC 2.5 A
Dimensions: 117 x 51 x 32 mm
Longueur du câble : 180+165 cm

Adapté aux moteurs :

XSDC5DX815 XSDC5ED815
XSDC5DX428 XSDC5ED428





SPM10

Panneau solaire en résine
photovoltaïque monocristallin
Puissance du courant max : 100 mA
Tension max : 18 V
Puissance maximum : 1.8 W
Dimensions : 292 x 48 x 10 mm
Longueur du câble : 60 cm



*Panneau solaire spécialement
conçu pour être installé à l'intérieur.
Parfait lorsqu'il n'y a pas de prise
de courant disponible.*



Armoires de commande centralisées 24V DC



ARM4

Alimentation pour 4 moteurs XSDC30

Détails techniques

Alimentation	100-240Vac 50/60Hz - 3.6 A
Puissance moteur	4x 24 VDC - 10 A
Connexion moteurs	4
Température de fonctionnement	-30°C /+70°C
Dimensions	133 x 208 x 80 mm

ARM5

*Alimentation pour 5 moteurs avec entrée contact sec
individuel et contrôle général*

Détails techniques

Tension d'entrée - Ampérage	100-120Vac 50/60Hz - 6.0 A
	200-240Vac 50/60Hz - 4.8 A
Tension de sortie	5 x 24 VDC - 10 A
Connexion moteurs	5 DC + 5 contacts secs
Temp. de fonctionnement	-30°C /+70°C
Fusible de protection	4.0 A
Dimensions	305 x 210 x 120 mm



Alimentation secteur moteurs silencieux

XS4EX Avec fins de courses électroniques à encodeur et récepteur radio intégré

XS4E Avec fins de courses électroniques à encodeur

XS4P Avec fins de courses mécaniques



CARACTERISTIQUES PRINCIPALES

Modèles	XS4EX330 XS4E330 XS4P330	XS4EX620 XS4E620 XS4P620
Couple	3 Nm	6 Nm
Vitesse	30 rpm	20 rpm
Puissance	90 W	120 W
Intensité	0.40 A	0.60 A
Tours max (EX/E - P)	160 - 40	160 - 40

DIMENSIONS mm

Modèles	A	Modèles	A
XS4EX330	597	XS4EX620	632
XS4E330	597	XS4E620	632
XS4P330	507	XS4P620	543

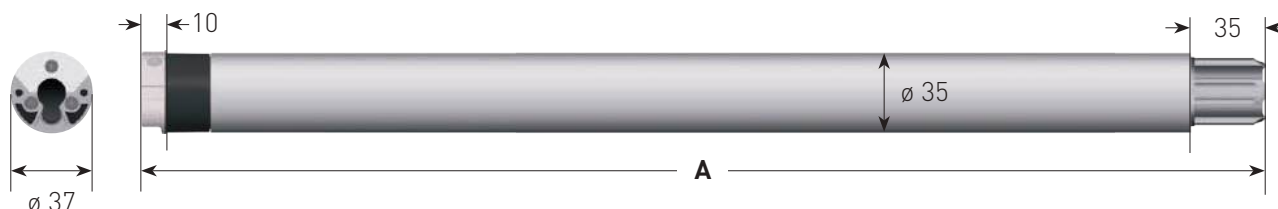

DETAILS TECHNIQUES

Alimentation	230 VAC / 50 Hz
Temp. de fonctionnement	-10°C / +40°C
Coupure thermique	4 min
Fréquence radio (type EX)	868.30 MHz
Protection	IP44

CABLEAGE

Longueur du câble standard 2.5 m

- 0.75 mm² Bleu - Neutre
- 0.75 mm² Jaune/vert - Terre
- 0.75 mm² Marron
- 0.75 mm² Noir (seulement pour version E/P)

Alimentation secteur moteurs silencieux

XS5EX Avec fins de courses électroniques à encodeur et récepteur radio intégré

XS5E Avec fins de courses électroniques à encodeur

XS5P Avec fins de courses mécaniques



CARACTERISTIQUES PRINCIPALES

Modèles	XS5EX530 XS5E530 XS5P530	XS5EX718 XS5E718 XS5P718	XS5EX1030 XS5E1030 XS5P1030
Couple	5 Nm	7 Nm	10 Nm
Vitesse	30 rpm	18 rpm	30 rpm
Puissance	156 W	120 W	184 W
Intensité	0.60 A	0.60 A	0.90 A
Tours max (EX/E - P)	80 - 28	80 - 28	80 - 28

DIMENSIONS mm

Modèles	A	Modèles	A	Modèles	A
XS5EX530	520	XS5EX718	525	XS5EX1030	571
XS5E530	520	XS5E718	525	XS5E1030	571
XS5P530	481	XS5P718	486	XS5P1030	532

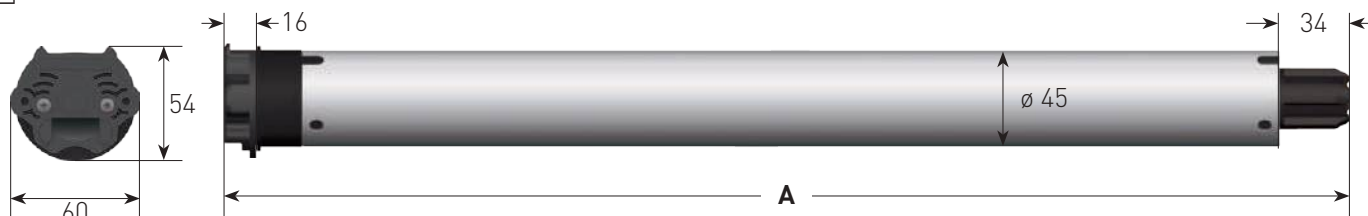

DETAILS TECHNIQUES

Alimentation	230 VAC / 50 Hz
Temp. de fonctionnement	-10°C / +40°C
Coupure thermique	4 min
Fréquence radio (type EX)	868.30 MHz
Protection	IP44

CABLEAGE

Longueur du câble standard 2.5 m

- 0.75 mm² Bleu - Neutre
- 0.75 mm² Jaune/vert - Terre
- 0.75 mm² Marron
- 0.75 mm² Noir (seulement pour version E/P)



Alimentation secteur moteurs silencieux

XQ4EX Avec fins de courses électroniques à encodeur et récepteur radio intégré

XQ4E Avec fins de courses électroniques à encodeur

XQ4P Avec fins de courses mécaniques

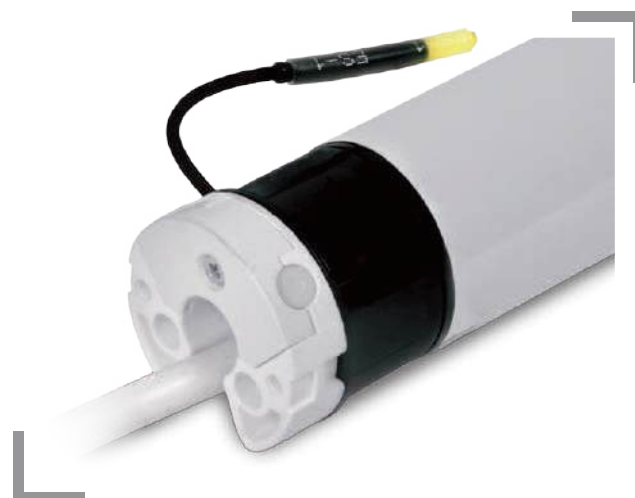

CARACTÉRISTIQUES PRINCIPALES

Modèles	XQ4EX148 XQ4E148 XQ4P148	XQ4EX333 XQ4E333 XQ4P333	XQ4EX426 XQ4E426 XQ4P426
Couple	1 Nm	3 Nm	4 Nm
Vitesse	48 rpm	33 rpm	26 rpm
Puissance	90 W	90 W	90 W
Intensité	0.40 A	0.40 A	0.40 A
Tours max (EX/E - P)	160 - 40	160 - 40	160 - 40

DIMENSIONS mm

Modèles	A	Modèles	A	Modèles	A
XQ4EX148	577	XQ4EX333	597	XQ4EX426	597
XQ4E148	577	XQ4E333	597	XQ4E426	597
XQ4P148	487	XQ4P333	507	XQ4P426	507

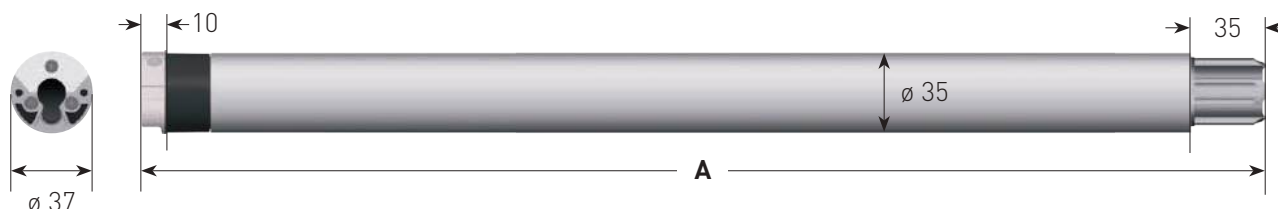

DETAILS TECHNIQUES

Alimentation	230 VAC / 50 Hz
Temp. de fonctionnement	-10°C / +40°C
Coupure thermique	4 min
Fréquence radio (type EX)	868.30 MHz
Protection	IP44

CABLEAGE

Longueur du câble standard 2.5 m

- 0.75 mm² Bleu - Neutre
- 0.75 mm² Jaune/vert - Terre
- 0.75 mm² Marron
- 0.75 mm² Noir (seulement pour version E/P)



Alimentation secteur
moteurs silencieux

XQ5EX Avec fins de courses électroniques à encodeur et récepteur radio intégré

XQ5E Avec fins de courses électroniques à encodeur

XQ5P Avec fins de courses mécaniques



CARACTERISTIQUES PRINCIPALES

Modèles	XQ5EX626 XQ5E626 XQ5P626	XQ5EX674 XQ5E674 XQ5P674	XQ5EX926 XQ5E926 XQ5P926	XQ5EX1530 XQ5E1530 XQ5P1530
Couple	6 Nm	6 Nm	9 Nm	15 Nm
Vitesse	26 rpm	74 rpm	26 rpm	30 rpm
Puissance	130 W	253 W	184 W	250 W
Intensité	0.60 A	1.20 A	0.80 A	1.10 A
Tours max (EX/E - P)	80 - 28	80 - 28	80 - 28	80 - 28

DIMENSIONS mm

Modèles	A	Modèles	A	Modèles	A	Modèles	A
XQ5EX626	542	XQ5EX674	581	XQ5EX926	572	XQ5EX1530	601
XQ5E626	542	XQ5E674	581	XQ5E926	572	XQ5E1530	601
XQ5P626	504	XQ5P674	553	XQ5P926	533	XQ5P1530	563

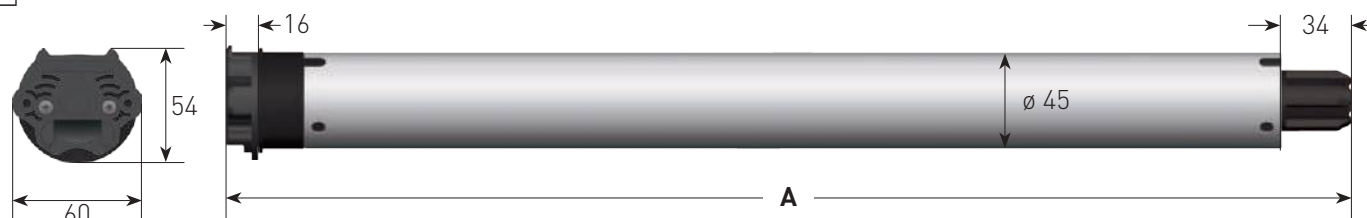

DETAILS TECHNIQUES

Alimentation	230 VAC / 50 Hz
Temp. de fonctionnement	-10°C / +40°C
Coupure thermique	4 min
Fréquence radio (type EX)	868.30 MHz
Protection	IP44

CABLEAGE

Longueur du câble standard 2.5 m

- 0.75 mm² Bleu - Neutre
- 0.75 mm² Jaune/vert - Terre
- 0.75 mm² Marron
- 0.75 mm² Noir (seulement pour version E/P)







 GAPOSA

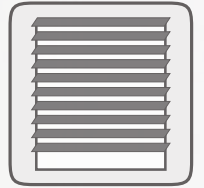

STORES VENITIEN

Les stores vénitiens exigent une parfaite combinaison entre la vitesse et le couple moteur. Gaposa propose de repousser les limites avec une solution ultra silencieuse, le **moteur SILEO XS**.

SileoXS
XQ

Moteur silencieux pour stores vénitiens

XS4EX Avec fins de courses électroniques à encodeur et récepteur radio intégré

XS4E Avec fins de courses électroniques à encodeur

XS4P Avec fins de courses mécaniques

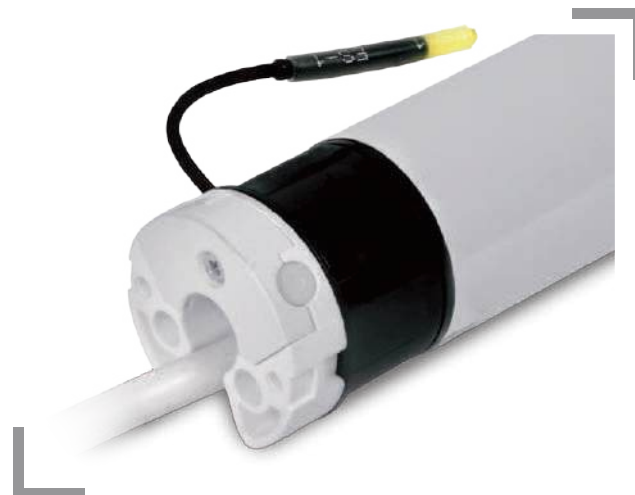

CARACTERISTIQUES PRINCIPALES

Modèles

XS4EX620
XS4E620
XS4P620

Couple	6 Nm
Vitesse	20 rpm
Puissance	120 W
Intensité	0.60 A
Tours max (EX/E - P)	70 - 35

DIMENSIONS mm

Modèles	A
XS4EX620	632
XS4E620	632
XS4P620	543

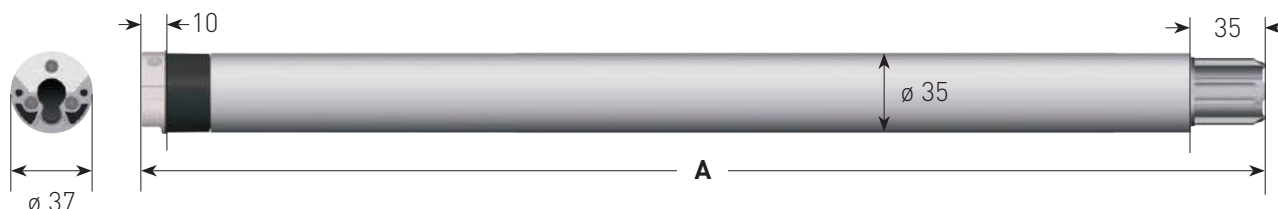

DETAILS TECHNIQUES

Alimentation	230 VAC / 50 Hz
Temp. de fonctionnement	-10°C / +40°C
Coupure thermique	4 min
Fréquence radio (type EX)	868.30 MHz
Protection	IP44

CABLEAGE

Longueur du câble standard 2.5 m

- 0.75 mm² Bleu - Neutre
- 0.75 mm² Jaune/vert - Terre
- 0.75 mm² Marron
- 0.75 mm² Noir (seulement pour version E/P)

Moteurs tubulaires pour stores vénitiens

XQ4EX Avec fins de courses électroniques à encodeur et récepteur radio intégré

XQ4E Avec fins de courses électroniques à encodeur

XQ4P Avec fins de courses mécaniques

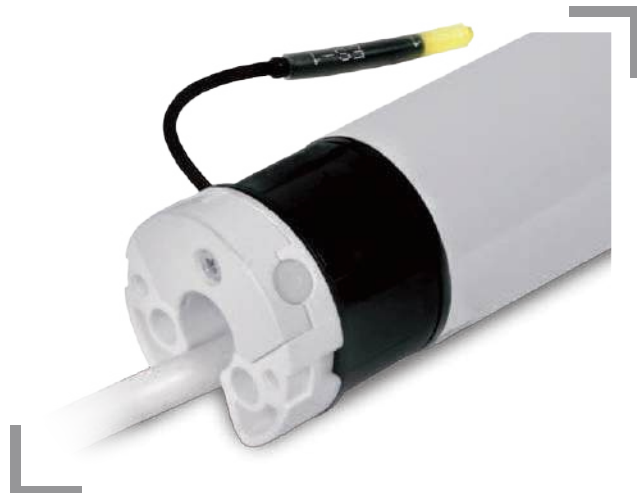

CARACTERISTIQUES PRINCIPALES

Modèles	XQ4EX914 XQ4E914 XQ4P914
Couple	9 Nm
Vitesse	14 rpm
Puissance	120 W
Intensité	0.60 A
Tours max (EX/E - P)	160 - 40

DIMENSIONS mm

Modèles	A
XQ4EX914	617
XQ4E914	617
XQ4P914	527

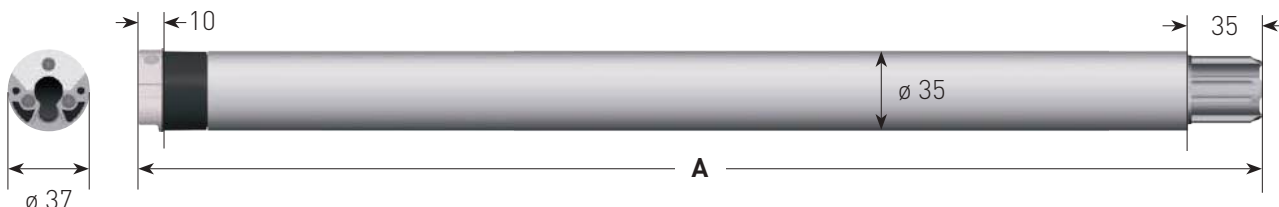

DETAILS TECHNIQUES

Alimentation	230 VAC / 50 Hz
Temp. de fonctionnement	-10°C / +40°C
Coupure thermique	4 min
Fréquence radio (type EX)	868.30 MHz
Protection	IP44

CABLEAGE

Longueur du câble standard 2.5 m

- 0.75 mm² Bleu - Neutre
- 0.75 mm² Jaune/vert - Terre
- 0.75 mm² Marron
- 0.75 mm² Noir (seulement pour version E/P)







 **GAPOSA**

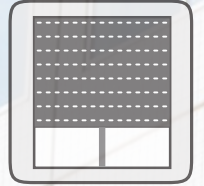

VOLETS

Pour les volets roulants, Gaposa offre un large choix de modèles pour répondre à toutes les applications, les plus exigeantes du marché.

Nous essayons de répondre à tous les besoins en offrant différentes fonctionnalités telles que :

- différents choix de réglages
- détection d'obstacle
- détection de couple ou arrêt en douceur a la limite supérieure.

Tous nos moteurs radio peuvent être combinés avec une large gamme d'automatismes.

XQ

XQ50 sense



Moteurs tubulaires avec détection d'obstacle et réglage automatique des fins de course

XQ5NX Avec fins de courses électroniques à encodeur et récepteur radio intégré

XQ5N Avec fins de courses électroniques à encodeur



CARACTÉRISTIQUES PRINCIPALES

Modèles	XQ5NX617 XQ5N617	XS5NX718 SILEO XS5N718 SILEO	XQ5NX1017 XQ5N1017
Couple	6 Nm	7 Nm	10 Nm
Vitesse	17 rpm	18 rpm	17 rpm
Puissance	120 W	120 W	156 W
Intensité	0.60 A	0.60 A	0.70 A
Tours max	80	80	80

Modèles	XQ5NX2017 XQ5N2017	XQ5NX3017 XQ5N3017	XQ5NX4017 XQ5N4017	XQ5NX5014 XQ5N5014
Couple	20 Nm	30 Nm	40 Nm	50 Nm
Vitesse	17 rpm	17 rpm	17 rpm	14 rpm
Puissance	184 W	253 W	322 W	322 W
Intensité	0.90 A	1.20 A	1.50 A	1.50 A
Tours max	80	80	80	80

DIMENSIONS mm

Modèles	A	Modèles	A	Modèles	A	Modèles	A
XQ5NX617	537	XS5NX718 SILEO	545	XQ5NX1017	542		
XQ5N617	537	XS5N718 SILEO	545	XQ5N1017	542		
XQ5NX2017	566	XQ5NX3017	601	XQ5NX4017	606	XQ5NX5014	606
XQ5N2017	566	XQ5N3017	601	XQ5N4017	606	XQ5N5014	606

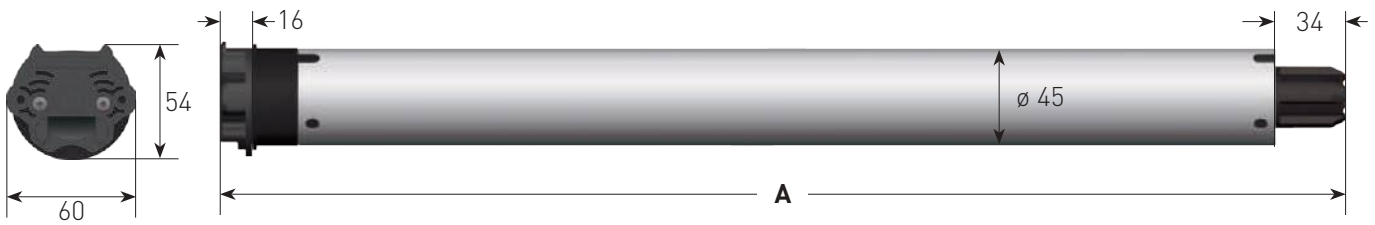

DETAILS TECHNIQUES

Alimentation	230 VAC / 50 Hz
Temp. de fonctionnement	-10°C / +40°C
Coupure thermique	4 min
Fréquence radio (type NX)	868.30 MHz
Protection	IP44

CABLEAGE

Longueur du câble standard 2.5 m

	0.75 mm ² Bleu - Neutre
	0.75 mm ² Jaune/vert - Terre
	0.75 mm ² Marron
	0.75 mm ² Noir (seulement pour version N)

XQ5EX Avec fins de courses électroniques à encodeur et récepteur radio intégré

XQ5E Avec fins de courses électroniques à encodeur



CARACTÉRISTIQUES PRINCIPALES

Modèles	XQ5EX617 XQ5E617	XS5EX718 <small>SILEO</small> XS5E718 <small>SILEO</small>	XQ5EX1017 XQ5E1017
Couple	6 Nm	7 Nm	10 Nm
Vitesse	17 rpm	18 rpm	17 rpm
Puissance	120 W	120 W	156 W
Intensité	0.60 A	0.60 A	0.70 A
Tours max	80	80	80

Modèles	XQ5EX2017 XQ5E2017	XQ5EX3017 XQ5E3017	XQ5EX4017 XQ5E4017	XQ5EX5014 XQ5E5014
Couple	20 Nm	30 Nm	40 Nm	50 Nm
Vitesse	17 rpm	17 rpm	17 rpm	14 rpm
Puissance	184 W	253 W	322 W	322 W
Intensité	0.90 A	1.20 A	1.50 A	1.50 A
Tours max	80	80	80	80

DIMENSIONS mm

Modèles	A	Modèles	A	Modèles	A	Modèles	A
XQ5EX617	537	XS5EX718 <small>SILEO</small>	545	XQ5EX1017	542		
XQ5E617	537	XS5E718 <small>SILEO</small>	545	XQ5E1017	542		
XQ5EX2017	566	XQ5EX3017	601	XQ5EX4017	606	XQ5EX5014	606
XQ5E2017	566	XQ5E3017	601	XQ5E4017	606	XQ5E5014	606

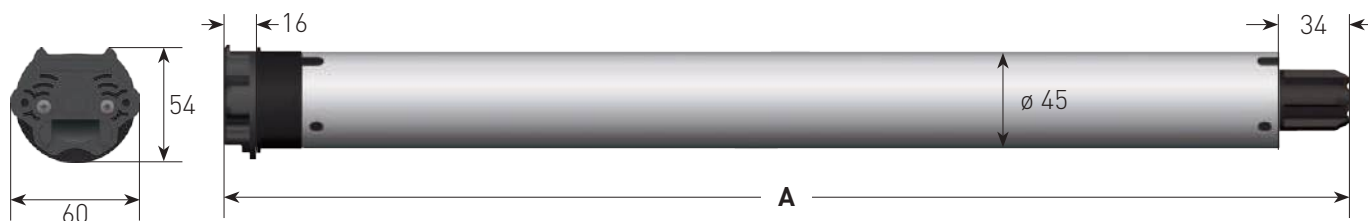

DETAILS TECHNIQUES

Alimentation	230 VAC / 50 Hz
Temp. de fonctionnement	-10°C / +40°C
Coupure thermique	4 min
Fréquence radio (type EX)	868.30 MHz
Protection	IP44

CABLEAGE

Longueur du câble standard 2.5 m

- 0.75 mm² Bleu - Neutre
- 0.75 mm² Jaune/vert - Terre
- 0.75 mm² Marron
- 0.75 mm² Noir (seulement pour version E)





Moteurs tubulaires 230 V~

XQ4EX Avec fins de courses électroniques à encodeur et récepteur radio intégré

XQ4E Avec fins de courses électroniques à encodeur

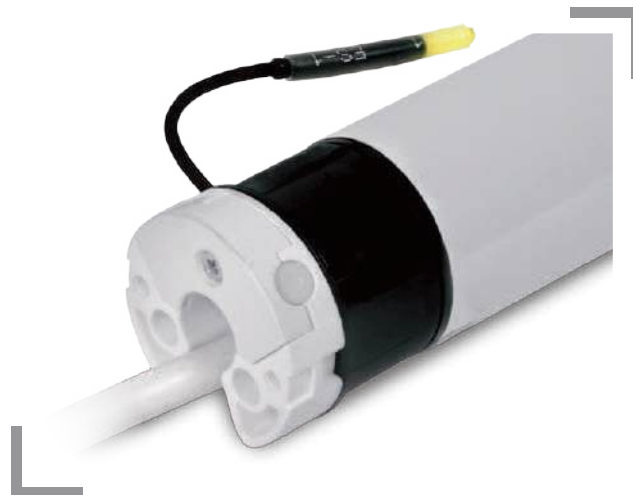

CARACTERISTIQUES PRINCIPALES

Modèles	XQ4EX914 XQ4E914	XQ4EX129 XQ4E129	XQ4EX414 XQ4E414	XQ4EX518 XQ4E518
Couple	9 Nm	12 Nm	4 Nm	5 Nm
Vitesse	14 rpm	9 rpm	14 rpm	18 rpm
Puissance	120 W	120 W	90 W	90 W
Intensité	0.60 A	0.60 A	0.40 A	0.40 A
Tours max	160	160	160	160

DIMENSIONS mm

Modèles	A	Modèles	A	Modèles	A	Modèles	A
XQ4EX914	617	XQ4EX129	617	XQ4EX414	597	XQ4EX518	617
XQ4E914	617	XQ4E129	617	XQ4E414	597	XQ4E518	617

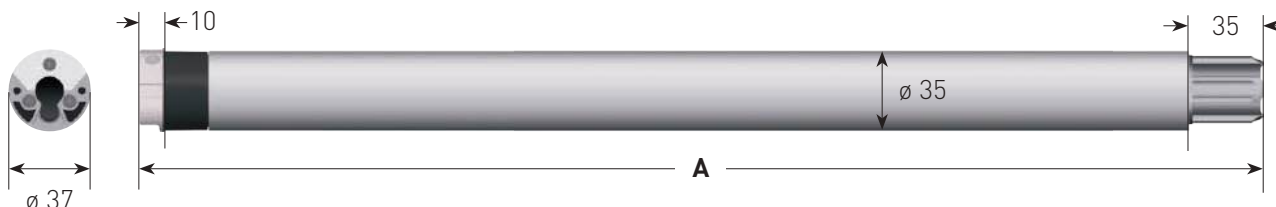

DETAILS TECHNIQUES

Alimentation	230 VAC / 50 Hz
Temp. de fonctionnement	-10°C / +40°C
Coupure thermique	4 min
Fréquence radio (type EX)	868.30 MHz
Protection	IP44

CABLEAGE

Longueur du câble standard 2.5 m

- 0.75 mm² Bleu - Neutre
- 0.75 mm² Jaune/vert - Terre
- 0.75 mm² Marron
- 0.75 mm² Noir (seulement pour version E)



Moteurs tubulaires 230 V~

XQ4P Avec fins de courses mécaniques



CARACTÉRISTIQUES PRINCIPALES

Modèles	XQ4P414	XQ4P518	XQ4P914	XQ4P129
Couple	4 Nm	5 Nm	9 Nm	12 Nm
Vitesse	14 rpm	18 rpm	14 rpm	9 rpm
Puissance	90 W	90 W	120 W	120 W
Intensité	0.40 A	0.40 A	0.60 A	0.60 A
Tours max	40	40	40	40

DIMENSIONS mm

Modele	A	Modele	A	Modele	A	Modele	A
XQ4P414	507	XQ4P518	507	XQ4P914	527	XQ4P129	527

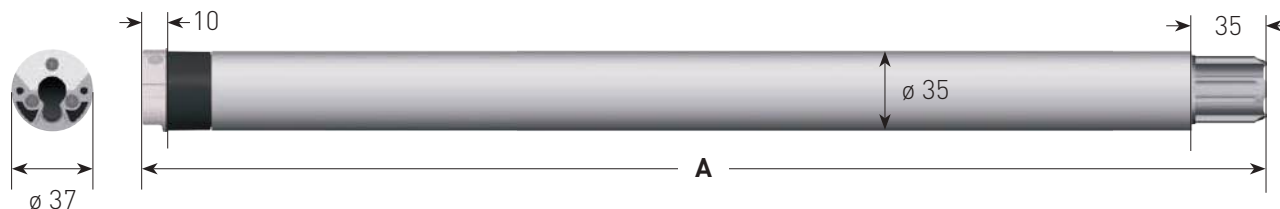

DETAILS TECHNIQUES

Alimentation	230 VAC / 50 Hz
Temp. de fonctionnement	-10°C / +40°C
Coupure thermique	4 min
Protection	IP44

CABLEAGE

Longueur du câble standard 2.5 m

- 0.75 mm² Bleu - Neutre
- 0.75 mm² Jaune/vert - Terre
- 0.75 mm² Marron
- 0.75 mm² Noir





Moteurs tubulaires 230 V~

XQ5P

Avec fins de courses mécaniques



CARACTÉRISTIQUES PRINCIPALES

Modèles	XQ5P617	XQ5P1017	XS5P718 SILEO
Couple	6 Nm	10 Nm	7 Nm
Vitesse	17 rpm	17 rpm	18 rpm
Puissance	120 W	156 W	120 W
Intensité	0.60 A	0.70 A	0.60 A
Tours max	28	28	28

Modèles	XQ5P2017	XQ5P3017	XQ5P4017	XQ5P5014
Couple	20 Nm	30 Nm	40 Nm	50 Nm
Vitesse	17 rpm	17 rpm	17 rpm	14 rpm
Puissance	184 W	253 W	322 W	322 W
Intensité	0.90 A	1.20 A	1.50 A	1.50 A
Tours max	28	28	28	28

DIMENSIONS mm

Modèles	A	Modèles	A	Modèles	A	Modèles	A
XQ5P617	504	XQ5P1017	504	XS5P718 SILEO	506		
XQ5P2017	528	XQ5P3017	563	XQ5P4017	568	XQ5P5014	568

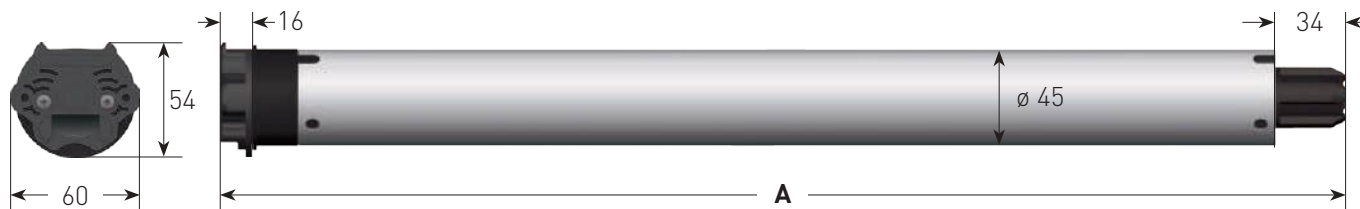

DETAILS TECHNIQUES

Alimentation	230 VAC / 50 Hz
Temp. de fonctionnement	-10°C / +40°C
Coupure thermique	4 min
Protection	IP44

CABLEAGE

Longueur du câble standard 2.5 m

- 0.75 mm² Bleu - Neutre
- 0.75 mm² Jaune/vert - Terre
- 0.75 mm² Marron
- 0.75 mm² Noir



Moteurs tubulaires 230 V~

XQ5BX Avec fins de courses électroniques à encodeur, récepteur radio intégré et contrôle par câble



Le fil supplémentaire dans le câble d'alimentation permet de commander le moteur RADIO aussi par une commande filaire murale

CARACTERISTIQUES PRINCIPALES

Modèles	XQ5BX617	XQ5BX1017	XQ5BX2017	XQ5BX3017	XQ5BX4017	XQ5BX5014
Couple	6 Nm	10 Nm	20 Nm	30 Nm	40 Nm	50 Nm
Vitesse	17 rpm	17 rpm	17 rpm	17 rpm	17 rpm	14 rpm
Puissance	120 W	156 W	184 W	253 W	322 W	322 W
Intensité	0.60 A	0.70 A	0.90 A	1.20 A	1.50 A	1.50 A
Tours max	80	80	80	80	80	80

DIMENSIONS mm

Modèles	A	Modèles	A	Modèles	A	Modèles	A
XQ5BX617	537	XQ5BX1017	542	XQ5BX2017	566	XQ5BX3017	601
XQ5BX4017	606	XQ5BX5014	606				

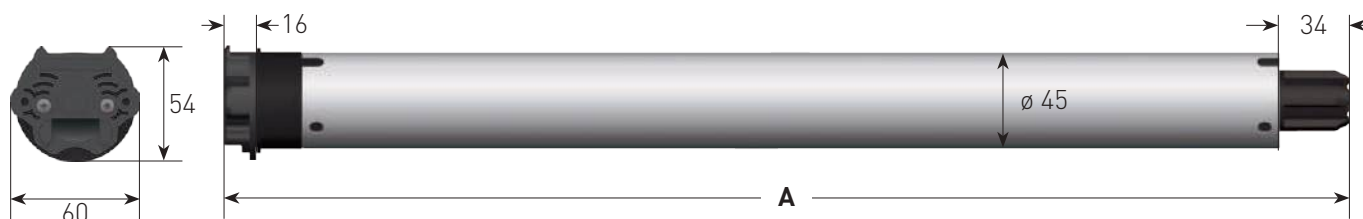

DETAILS TECHNIQUES

Alimentation	230 VAC / 50 Hz
Temp. de fonctionnement	-10°C / +40°C
Coupure thermique	4 min
Protection	IP44

CABLEAGE

Longueur du câble standard 2.5 m

- 0.75 mm² Bleu - Neutre
- 0.75 mm² Jaune/vert - Terre
- 0.75 mm² Marron
- 0.75 mm² Noir





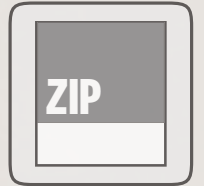

ZIP SCREENS

Les stores extérieurs ZIP sont la solution par excellence de la protection contre le soleil. Gaposa a conçu une gamme de moteurs spécifique à ce produit.





CARACTERISTIQUES PRINCIPALES

- ▶ Détection d'obstacle très sensible vers le bas
- ▶ Dégagement de l'obstacle
- ▶ Protection contre les surcharges
- ▶ 3 modes de réglage des fins de courses: automatique, semi-automatique, manuel
- ▶ Auto-apprentissage des fins de course en mode automatique
- ▶ Réinitialisation du moteur et désactivation du mode Sense en utilisant un interrupteur normal
- ▶ Arrêt en douceur à la limite supérieure
- ▶ Disponible en version **XS** pour le fonctionnement très silencieux

XQ40 senseZIP

Moteurs tubulaires avec détection d'obstacle pour stores ZIP

XQ4JX Avec fins de courses électroniques à encodeur et récepteur radio intégré

XQ4J Avec fins de courses électroniques à encodeur



CARACTERISTIQUES PRINCIPALES

Modèles	XS4JX620 SILEO XS4J620 SILEO	XQ4JX914 XQ4J914
Couple	6 Nm	9 Nm
Vitesse	20 rpm	14 rpm
Puissance	120 W	120 W
Intensité	0.60 A	0.60 A
Tours max	160	160

DIMENSIONS mm

Modèles	A	Modèles	A
XS4JX620	632	XQ4JX914	617
XS4J620	632	XQ4J914	617

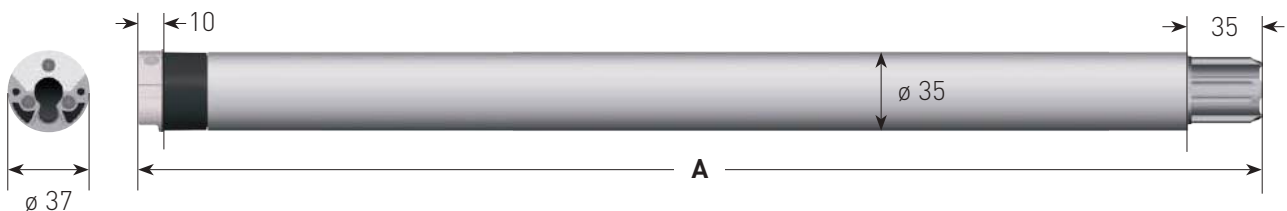

DETAILS TECHNIQUES

Alimentation	230 VAC / 50 Hz
Temp. de fonctionnement	-10°C / +40°C
Coupure thermique	4 min
Fréquence radio (type JX)	868.30 MHz
Protection	IP44

CABLEAGE

Longueur du câble standard 2.5 m

	0.75 mm ² Bleu - Neutre
	0.75 mm ² Jaune/vert - Terre
	0.75 mm ² Marron
	0.75 mm ² Noir (seulement pour version J)



Moteurs tubulaires avec détection d'obstacle pour stores ZIP

XQ5JX Avec fins de courses électroniques à encodeur et récepteur radio intégré

XQ5J Avec fins de courses électroniques à encodeur



CARACTÉRISTIQUES PRINCIPALES

Modèles	XQ5JX617 XQ5J617	XS5JX718 SILEO XS5J718 SILEO	XQ5JX1017 XQ5J1017	XQ5JX2017 XQ5J2017
Couple	6 Nm	7 Nm	10 Nm	20 Nm
Vitesse	17 rpm	18 rpm	17 rpm	17 rpm
Puissance	120 W	120 W	156 W	184 W
Intensité	0.60 A	0.60 A	0.70 A	0.90 A
Tours max	80	80	80	80

Modèles	XQ5JX3017 XQ5J3017	XQ5JX4017 XQ5J4017	XQ5JX5014 XQ5J5014
Couple	30 Nm	40 Nm	50 Nm
Vitesse	17 rpm	17	14 rpm
Puissance	253 W	322 W	322 W
Intensité	1.20 A	1.50 A	1.50 A
Tours max	80	80	80

DIMENSIONS mm

Modèles	A	Modèles	A	Modèles	A	Modèles	A
XQ5JX617	537	XS5JX718 SILEO	545	XQ5JX1017	542	XQ5JX2017	566
XQ5J617	537	XS5J718 SILEO	545	XQ5J1017	542	XQ5J2017	566
XQ5JX3017	601	XQ5JX4017	606	XQ5JX5014	606		
XQ5J3017	601	XQ5J4017	606	XQ5J5014	606		

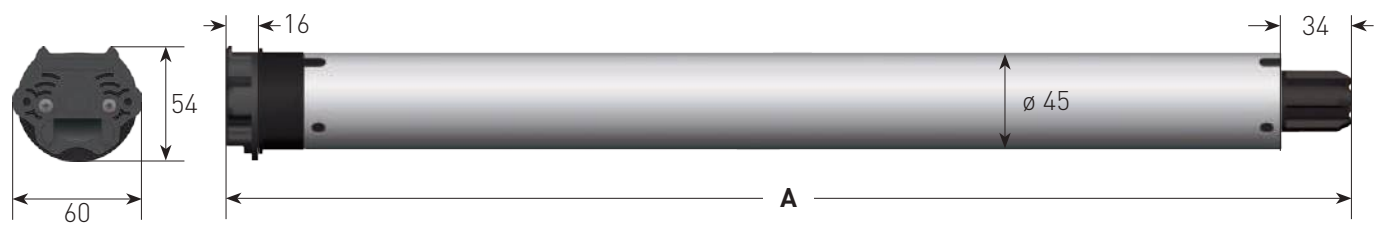

DETAILS TECHNIQUES

Alimentation	230 VAC / 50 Hz
Temp. de fonctionnement	-10°C / +40°C
Coupure thermique	4 min
Fréquence radio (type JX)	868.30 MHz
Protection	IP44

CABLEAGE

Longueur du câble standard	2.5 m
	0.75 mm ² Bleu - Neutre
	0.75 mm ² Jaune/vert - Terre
	0.75 mm ² Marron
	0.75 mm ² Noir (seulement pour version J)







 **GAPOSA**

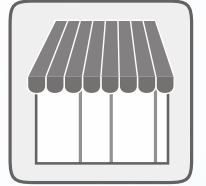

STORE BANNES

Avec la **gamme S**, Gaposa a développé un moteur spécial pour stores coffres qui permettent une fermeture parfaite. La **gamme DX** permet de connecter directement un éclairage électrique. De la série **XQ50** aux séries **XQ60** avec ou sans commande manuelle, avec ou sans commande radio, toutes les combinaisons sont possibles pour répondre à tous les besoins.

XQ



Moteurs tubulaires dédiés aux stores coffres

XQ5SX Avec fins de courses électroniques à encodeur et récepteur radio intégré

XQ5S Avec fins de courses électroniques à encodeur



CARACTERISTIQUES PRINCIPALES

Modèles	XQ5SX3017 XQ5S3017	XQ5SX4017 XQ5S4017	XQ5SX5014 XQ5S5014
Couple	30 Nm	40 Nm	50 Nm
Vitesse	17 rpm	17 rpm	14 rpm
Puissance	253 W	322 W	322 W
Intensité	1.20 A	1.50 A	1.50 A
Tours max	80	80	80

La série S est particulièrement conçue pour les stores coffres du marché :

CARACTERISTIQUES PRINCIPALES

- ▶ 6-8 mn temps de fonctionnement
- ▶ Temps de refroidissement plus rapide après enclenchement de la protection thermique
- ▶ Gestion précise du couple pour la fin de course supérieure
- ▶ Relachement de la tension en partie supérieure pour préserver la toile tout en gardant le store coffre étanche face aux intempéries
- ▶ Dispositif de tension de la toile

DIMENSIONS mm

Modèles	A	Modèles	A	Modèles	A
XQ5SX3017	601	XQ5SX4017	606	XQ5SX5014	606
XQ5S3017	601	XQ5S4017	606	XQ5S5014	606

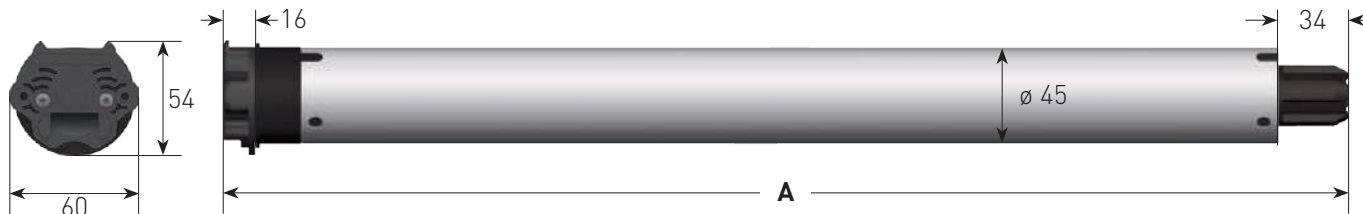

DETAILS TECHNIQUES

Alimentation	230 VAC / 50 Hz
Temp. de fonctionnement	-10°C / +40°C
Coupure thermique	4 min
Fréquence radio (type SX)	868.30 MHz
Protection	IP44

CABLEAGE

Longueur du câble standard 2.5 m

- 0.75 mm² Bleu - Neutre
- 0.75 mm² Jaune/vert - Terre
- 0.75 mm² Marron
- 0.75 mm² Noir (seulement pour version S)



Moteurs spéciaux pour stores à éclairage LED ou tout autre type d'éclairage 230 V.

XQ5DX Avec fins de courses électroniques à encodeur et récepteur radio intégré



CARACTERISTIQUES PRINCIPALES

Modèles	XQ5DX3017	XQ5DX4017	XQ5DX5014
Couple	30 Nm	40 Nm	50 Nm
Vitesse	17 rpm	17 rpm	14 rpm
Puissance	253 W	322 W	322 W
Intensité	1.20 A	1.50 A	1.50 A
Tours max	80	80	80

DIMENSIONS mm

Modele	A	Modele	A	Modele	A
XQ5DX3017	601	XQ5DX4017	606	XQ5DX5014	606

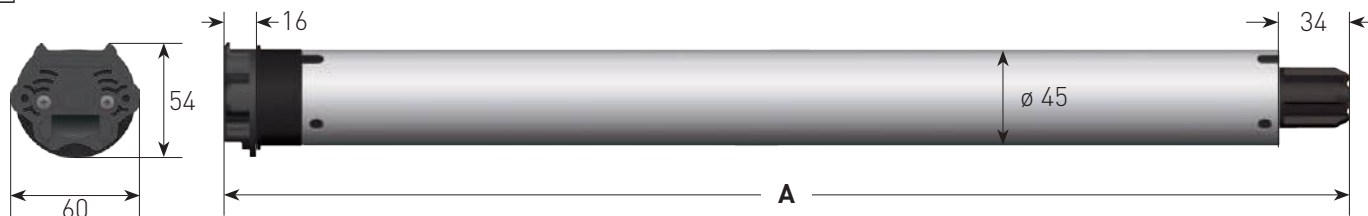

DETAILS TECHNIQUES

Alimentation	230 VAC / 50 Hz
Alimentation en sortie	230 VAC / 50 Hz - Max 80 W
Temp. de fonctionnement	-10°C / +40°C
Coupure thermique	4 min
Fréquence radio	868.30 MHz
Protection	IP44

CABLEAGE

Longueur du câble standard 2.5 m

- 0.75 mm² Bleu - Neutre
- 0.75 mm² Jaune/vert - Terre
- 0.75 mm² Marron - Alimentation moteur
- 0.75 mm² Noir - Alimentation accessoire



Moteurs tubulaires pour stores bannes

XQ5EX Avec fins de courses électroniques à encodeur et récepteur radio intégré

XQ5E Avec fins de courses électroniques à encodeur

XQ5P Avec fins de courses mécaniques



CARACTERISTIQUES PRINCIPALES

Modèles	XQ5EX2017 XQ5E2017 XQ5P2017	XQ5EX3017 XQ5E3017 XQ5P3017	XQ5EX4017 XQ5E4017 XQ5P4017	XQ5EX5014 XQ5E5014 XQ5P5014
Couple	20 Nm	30 Nm	40 Nm	50 Nm
Vitesse	17 rpm	17 rpm	17 rpm	14 rpm
Puissance	184 W	253 W	322 W	322 W
Intensité	0.90 A	1.20 A	1.50 A	1.50 A
Tours max (EX/E - P)	80 - 26	80 - 26	80 - 26	80 - 26

DIMENSIONS mm

Modèles	A	Modèles	A	Modèles	A	Modèles	A
XQ5EX2017	566	XQ5EX3017	601	XQ5EX4017	606	XQ5EX5014	606
XQ5E2017	566	XQ5E3017	601	XQ5E4017	606	XQ5E5014	606
XQ5P2017	528	XQ5P3017	563	XQ5P4017	568	XQ5P5014	568

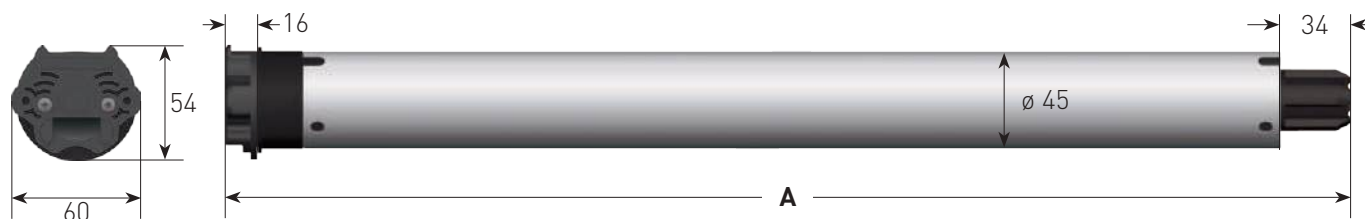

DETAILS TECHNIQUES

Alimentation	230 VAC / 50 Hz
Temp. de fonctionnement	-10°C / +40°C
Coupure thermique	4 min
Fréquence radio (type EX)	868.30 MHz
Protection	IP44

CABLEAGE

Longueur du câble standard 2.5 m

- 0.75 mm² Bleu - Neutre
- 0.75 mm² Jaune/vert - Terre
- 0.75 mm² Marron
- 0.75 mm² Noir (seulement pour version E/P)



Moteurs filaires à manœuvre de secours pour stores bannes

XQ5MX Avec manœuvre de secours a commande radio intégrée

XQ5M Avec manœuvre de secours



CARACTERISTIQUES PRINCIPALES

Modèles	XQ5MX2017 XQ5M2017	XQ5MX3017 XQ5M3017	XQ5MX4017 XQ5M4017	XQ5MX5014 XQ5M5014
Couple	20 Nm	30 Nm	40 Nm	50 Nm
Vitesse	17 rpm	17 rpm	17 rpm	14 rpm
Puissance	184 W	253 W	322 W	322 W
Intensité	0.90 A	1.20 A	1.50 A	1.50 A
Tours max	26	26	26	26

DIMENSIONS mm

Modèles	A	Modèles	A	Modèles	A	Modèles	A
XQ5MX2017	829	XQ5MX3017	829	XQ5MX4017	829	XQ5MX5014	829
XQ5M2017	575	XQ5M3017	611	XQ5M4017	615	XQ5M5014	615

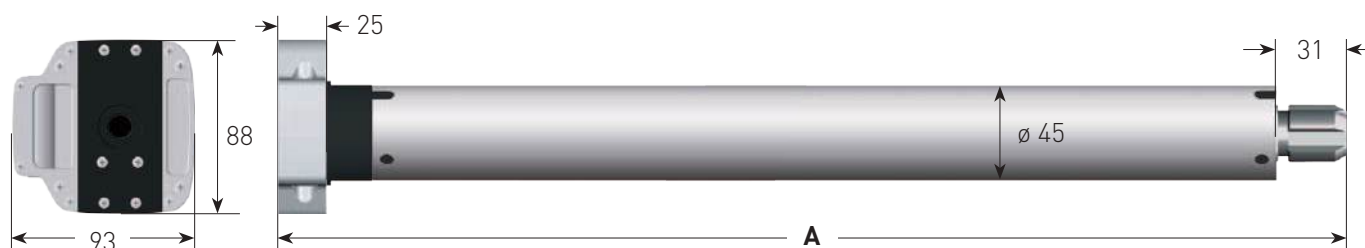

DETAILS TECHNIQUES

Alimentation	230 VAC / 50 Hz
Temp. de fonctionnement	-10°C / +40°C
Coupure thermique	4 min
Fréquence radio (type MX)	868.30 MHz
Protection	IP44

CABLEAGE

Longueur du câble standard 2.5 m

- 0.75 mm² Bleu - Neutre
- 0.75 mm² Jaune/vert - Terre
- 0.75 mm² Marron
- 0.75 mm² Noir (seulement pour version M)



Moteurs tubulaires pour grands stores bannes

XQ6EX Avec fins de courses électroniques à encodeur et récepteur radio intégré

XQ6E Avec fins de courses électroniques à encodeur

XQ6P Avec fins de courses mécaniques



CARACTÉRISTIQUES PRINCIPALES

Modèles	XQ6EX8012 XQ6E8012 XQ6P8012	XQ6EX10012 XQ6E10012 XQ6P10012	XQ6EX12012 XQ6E12012 XQ6P12012
Couple	80 Nm	100 Nm	120 Nm
Vitesse	12 rpm	12 rpm	12 rpm
Puissance	400 W	440 W	440 W
Intensité	1.80 A	2.0 A	2.0 A
Tours max (EX/E - P)	85 - 26	85 - 26	85 - 26

DIMENSIONS mm

Modèles	A	Modèles	A	Modèles	A
XQ6EX8012	745	XQ6EX10012	745	XQ6EX12012	745
XQ6E8012	745	XQ6E10012	745	XQ6E12012	745
XQ6P8012	695	XQ6P10012	695	XQ6P12012	695

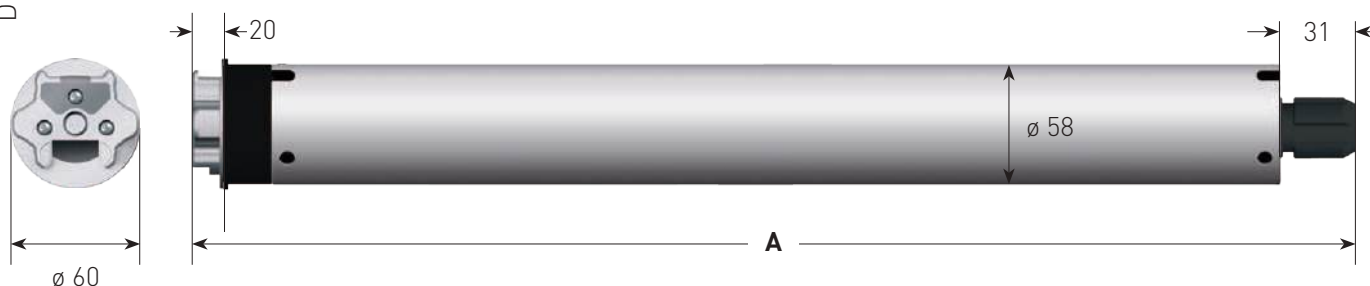

DETAILS TECHNIQUES

Alimentation	230 VAC / 50 Hz
Temp. de fonctionnement	-10°C / +40°C
Coupure thermique	4 min
Fréquence radio (type EX)	868.30 MHz
Protection	IP44

CABLEAGE

Longueur du câble standard 2.5 m

- 0.75 mm² Bleu - Neutre
- 0.75 mm² Jaune/vert - Terre
- 0.75 mm² Marron
- 0.75 mm² Noir (seulement pour version E/P)



Moteurs à manœuvre de secours pour grands stores bannes

XQ6MX Avec manœuvre de secours a commande radio intégrée

XQ6M Avec manœuvre de secours

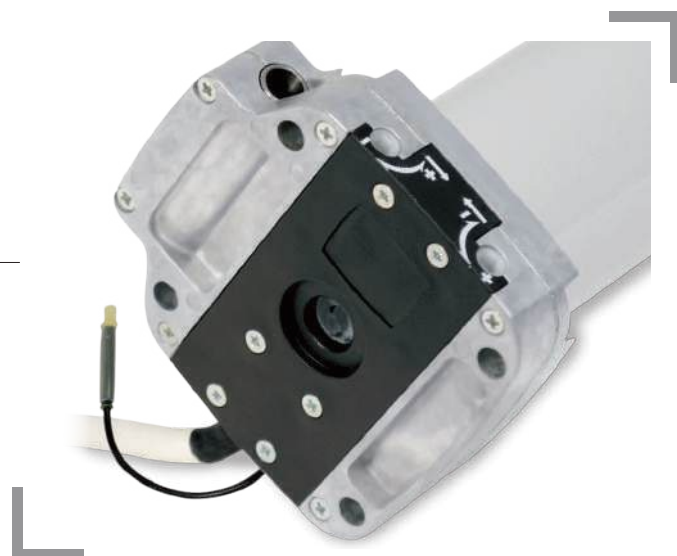

CARACTERISTIQUES PRINCIPALES

Modèles	XQ6MX8012 XQ6M8012	XQ6MX10012 XQ6M10012	XQ6MX12012 XQ6M12012
Couple	80 Nm	100 Nm	120 Nm
Vitesse	12 rpm	12 rpm	12 rpm
Puissance	400 W	440 W	440 W
Intensité	1.80 A	2.0 A	2.0 A
Tours max	26	26	26

DIMENSIONS mm

Modèles	A	Modèles	A	Modèles	A
XQ6MX8012	905	XQ6MX10012	905	XQ6MX12012	905
XQ6M8012	745	XQ6M10012	745	XQ6M12012	745

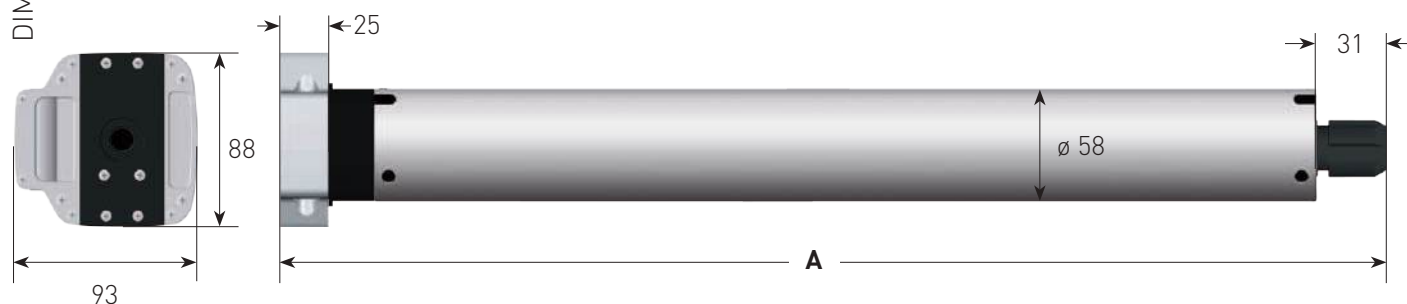

DETAILS TECHNIQUES

Alimentation	230 VAC / 50 Hz
Temp. de fonctionnement	-10°C / +40°C
Coupure thermique	4 min
Fréquence radio (type MX)	868.30 MHz
Protection	IP44

CABLEAGE

Longueur du câble standard 2.5 m

- 0.75 mm² Bleu - Neutre
- 0.75 mm² Jaune/vert - Terre
- 0.75 mm² Marron
- 0.75 mm² Noir (seulement pour version M)







 **GAPOSA**



PORTES DE GARAGES

Avec une gamme spécifique, Gaposa a adapté ses moteurs tubulaires à manœuvre de secours aux besoins spécifiques du marché des portes de garage enroulables. Disponible de 30 à 120 Nm, ces moteurs ont un réglage plus précis des fins de course.

XQ



Moteur à manœuvre de secours pour porte de garage

XQ5G Avec fins de courses mécaniques

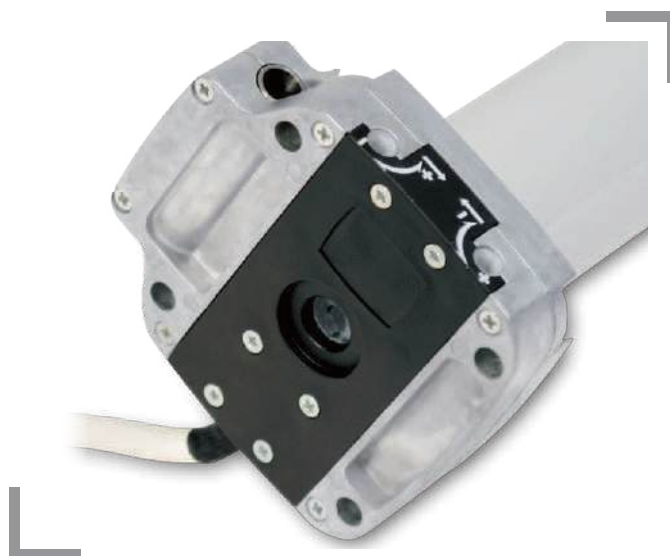

CARACTÉRISTIQUES PRINCIPALES

Modèles	XQ5G3017	XQ5G4017	XQ5G5014
Couple	30 Nm	40 Nm	50 Nm
Vitesse	17 rpm	17 rpm	14 rpm
Puissance	253 W	322 W	322 W
Intensité	1.20 A	1.50 A	1.50 A
Tours max	14	14	14

DIMENSIONS mm

Modele	A	Modele	A	Modele	A
XQ5G3017	602	XQ5G4017	607	XQ5G5014	607

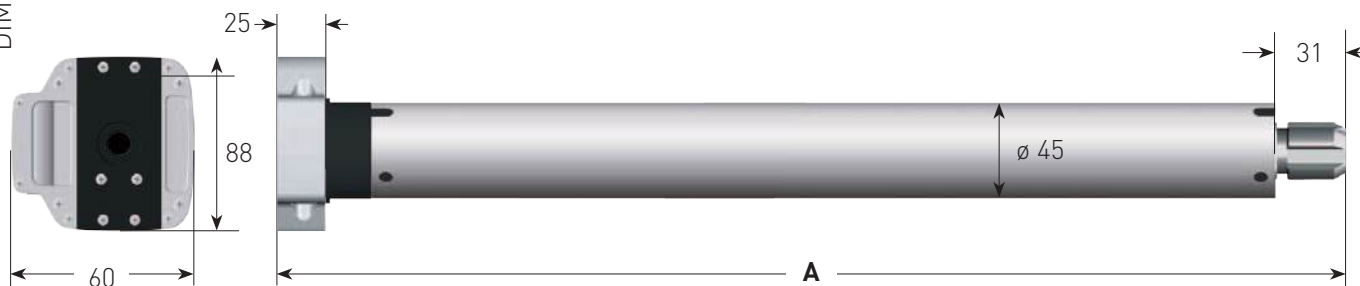

DETAILS TECHNIQUES

Alimentation	230 VAC / 50 Hz
Temp. de fonctionnement	-10°C / +40°C
Coupure thermique	4 min
Protection	IP44

CABLEAGE

Longueur du câble standard 2.5 m

- 0.75 mm² Bleu - Neutre
- 0.75 mm² Jaune/vert - Terre
- 0.75 mm² Marron
- 0.75 mm² Noir



Moteur à manœuvre de secours pour porte de garage

XQ6G

Avec fins de courses mécaniques

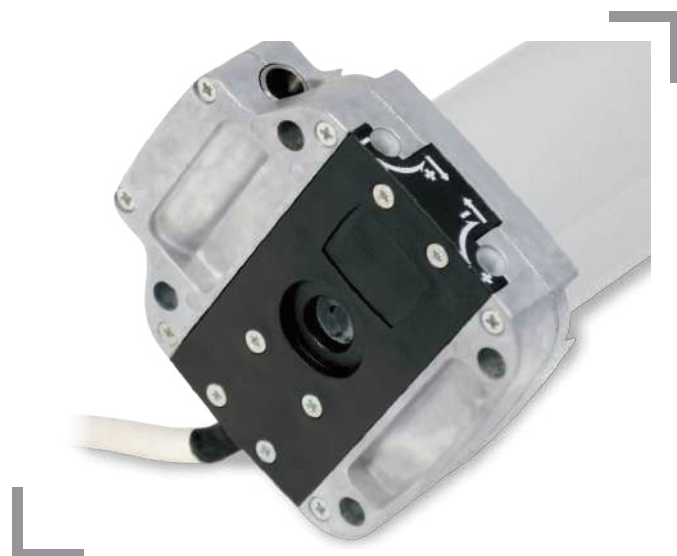

CARACTERISTIQUES PRINCIPALES

Modèles	XQ6G8012	XQ6G10012	XQ6G12012
Couple	80 Nm	100 Nm	120 Nm
Vitesse	12 rpm	12 rpm	12 rpm
Puissance	400 W	440 W	440 W
Intensité	1.80 A	2.0 A	2.0 A
Tours max	13	13	13

DIMENSIONS mm

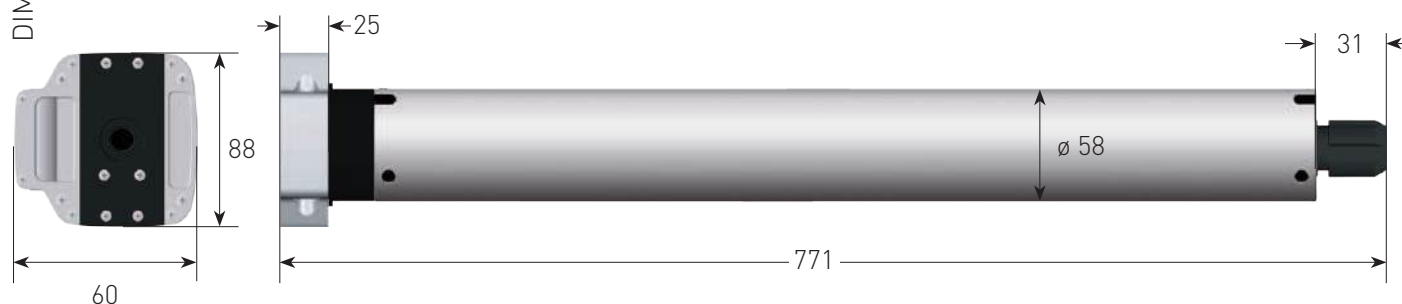

DETAILS TECHNIQUES

Alimentation	230 VAC / 50 Hz
Temp. de fonctionnement	-10°C / +40°C
Coupure thermique	4 min
Protection	IP44

CABLEAGE

Longueur du câble standard 2.5 m

- 0.75 mm² Bleu - Neutre
- 0.75 mm² Jaune/vert - Terre
- 0.75 mm² Marron
- 0.75 mm² Noir



PRINCIPALES CARACTÉRISTIQUES DES MOTEURS TUBULAIRES ALIMENTÉS AC



	XSXQ 40			XSXQ 50			XQ 60		
	XS4EX XQ4EX	XS4E XQ4E	XS4P XQ4P	XS5EX XQ5EX	XS5E XQ5E	XS5P XQ5P	XQ6EX	XQ6E	XQ6P
Synchronisation du sens de rotation lors de la programmation des fins de course	■	■		■	■		■	■	
Frein moteur silencieux	■	■	■	■	■	■	■	■	
Règlage fins de course facile avec clef Allen/BTR			■			■			■
Programmation des fins de course facile avec bouton sur la tête moteur					■			■	
Programmation facile des fins de course par radio	■			■			■		
Commande radio 868.30Mhz	■			■			■		
Antenne intégrée				■					
Connexion radio des capteurs climatiques	■			■			■		
Protection contre dépassement des fins de course			■			■			■
Cable débrochable				■	■	■	■	■	■
Détection d'obstacle sensible à la descente									
Dégagement de l'obstacle									
Protection surcharge à la montée	■	■		■	■		■	■	
Accostage souple à la fin de course haute									
3 types de réglage des fins de course: automatique, semi-automatique, manuel									
Fins de course à réglage automatique									
Contrôle auxiliaire pour appareillage alimenté à 230 V									
Arrêt souple									
Protection de la toile									
Temps de fonctionnement long									
Fins de course porte de garage									
Double fins de course pour accès facile									
Opérabilité en toute circonstance via la manœuvre de secours									
Ratio manœuvre de secours 1:23									
Ratio manœuvre de secours 1:55									
Construction tête renforcée									



sense senseZIP

senseL'ATELIER

STORE BANNES

MANŒUVRE DE SECOURS

GARAGE

XQ4NX XQ4JX	XQ4N XQ4J	XQ5NX XQ5JX	XQ5N XQ5J	XQ4EX	XQ4E	XQ5EX	XQ5E	XQ5SX	XQ5S	XQ5DX	XQ5MX	XQ5M	XQ6MX	XQ6M	XQ5G	XQ6G
■	■	■	■	■	■	■	■	■	■	■						
■	■	■	■	■	■	■	■	■	■	■	■	■	■	■	■	■
											■	■	■	■	■	■
	■		■		■		■		■							
■		■		■		■		■		■						
■		■		■		■		■		■	■		■			
		■	■			■		■		■						
■		■		■		■		■		■	■		■			
		■	■			■	■	■	■	■						
■	■	■	■	■	■	■	■									
■	■	■	■	■	■	■	■									
■	■	■	■	■	■	■	■	■	■							
■	■	■	■													
■	■	■	■													
										■						
								■	■							
								■	■							
								■	■						■	■
											■	■	■	■	■	■
											■	■	■	■	■	■
											■	■			■	
													■	■		■
											■	■	■	■	■	■



Stores enrouleurs, vénitiens, stores et écrans de cinéma résidentiels.

Le tableau ci-dessous montre le poids maximum (kg), que chaque store ou écran peut soulever en fonction du diamètre du tube d'enroulement.

Diamètre du tube (mm)	▶	40	50
	3 Nm	11	9
	6 Nm	21	17
	9 Nm (XQ)	31	25
	1 Nm	4	3
	3 Nm	11	9
	4 Nm	14	11

Diamètre du tube (mm)	▶	50	60	70
	5 Nm	14	12	10
	7 Nm	20	16	14
	10 Nm	28	24	20
	6 Nm	16	13	11
	9 Nm	24	19	16
	15 Nm	40	33	28

Volets roulants et portes de garage.

Le tableau ci-dessous montre le poids maximum (kg) que chaque moteur peut soulever, en fonction du diamètre du tube d'enroulement. Tous les poids tiennent compte de la friction:

Diamètre du tube (mm)	▶	40			45			50		
Hauteur max du tablier (m)	▶	1.5	2.5	3.5	1.5	2.5	3.5	1.5	2.5	3.5
	4 Nm	9	8	8	8	7	7	7	7	6
	5 Nm	11	10	10	10	9	9	9	8	8
	9 Nm	20	19	17	18	17	16	16	15	14
	12 Nm	26	25	23	23	22	21	21	20	19

Diamètre du tube (mm)	▶	50			60			70			90		
Hauteur max du tablier (m)	▶	1.5	2.5	3.5	1.5	2.5	3.5	1.5	2.5	3.5	1.5	2.5	3.5
	6 Nm	14	12	9	11	10	8	10	8	7	8	6	5
	10 Nm	23	19	16	19	16	13	16	14	11	13	11	9
	20 Nm	46	38	31	38	32	26	33	27	22	25	21	17
	30 Nm	69	58	47	57	48	39	49	41	33	38	32	26
	40 Nm	91	77	62	76	64	52	65	55	44	51	43	34
	50 Nm	114	96	78	95	80	65	82	69	55	63	53	43

Diamètre du tube (mm)	▶	70			90			102			133		
Hauteur max du tablier (m)	▶	1.5	2.5	3.5	1.5	2.5	3.5	1.5	2.5	3.5	1.5	2.5	3.5
	80 Nm	125	105	85	108	93	77	95	82	68	73	63	52
	100 Nm	156	131	106	135	116	96	119	102	85	91	78	65
	120 Nm	187	157	128	162	139	116	143	122	102	110	94	78



Stores à bras articulés.

Le tableau ci-dessous présente le modèle le mieux adapté aux caractéristiques des stores suivants :

1. force du bras; 2. nombre de bras; 3. projection auvent; 4. Diamètre du tube à rouleau.

XQ50

XQ60









Projection store	Diamètre du tube	N. de bras	20 Nm	25 Nm	30 Nm	35 Nm	40 Nm	50 Nm	80 Nm	100 Nm	120 Nm	
Jusqu'à 1.5 m	50 mm	2	■									
		4		■								
		6				■						
		8					■					
	63/70 mm	2		■								
		4		■								
		6					■					
		8							■			
	78 mm	2			■							
		4						■				
		6								■		
	85 mm	2										
		4									■	
		6								■		
	Jusqu'à 2 m	50 mm	2	■								
			4		■							
6							■					
8								■				
63/70 mm		2		■	■							
		4					■					
		6							■			
78 mm		4						■				
		6								■		
85 mm		2										
		4									■	
		6								■		
Jusqu'à 3.5 m	50 mm	2				■						
		4					■					
	63/70 mm	2						■				
		4							■			
	78 mm	2								■		
		4									■	
	85 mm	2								■		
		4									■	
	6									■		
Jusqu'à 5 m	78 mm	2							■			
		4								■		
		6									■	
	85 mm	2								■		
		4									■	

ADAPTATIONS & SUPPORTS







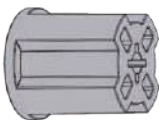



















ADAPTATIONS

■ Moteurs gamme DC30

Bague d'entraînement	Couronne		Bague d'entraînement	Couronne	
		Code: AX3.01P147 Tube: Rond Benthin 29 à goutte			Code: AX3.01P148 Tube: Rond Benthin 32 à goutte
		Code: AX3.01P137 Tube: Rond Louvolite 40 Benthin 38			Code: AX3.01P138 Tube: Rond Rolleuse 38 à goutte
		AXRRF3 ADAPTATEUR POUR COURONNE XS/XQ40			





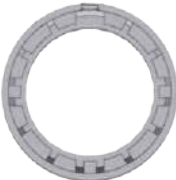





















■ Moteurs gamme 40

Bague d'entraînement	Couronne		Bague d'entraînement	Couronne	
		<i>Code:</i> AXRS440 <i>Tube:</i> Rond Delfin 44x2 mm à goutte			<i>Code:</i> AXRS4015 <i>Tube:</i> Rond 40x1.5 mm à goutte
		<i>Code:</i> AXRS40 <i>Tube:</i> Rond 40x1 mm			<i>Code:</i> AXRS40S <i>Tube:</i> Rond 40x1 mm
		<i>Code:</i> AXRS448 <i>Tube:</i> Rond 47x1 mm à goutte			<i>Code:</i> AXRS44 <i>Tube:</i> Rond 44x1 mm
		<i>Code:</i> AXOS4 <i>Tube:</i> Octogonal 40 mm			<i>Code:</i> AXR05 <i>Tube:</i> Octogonal 50 mm + AXRRF4
		<i>Code:</i> AXRS47 <i>Tube:</i> Rond 47x2 mm			<i>Code:</i> AXSFB <i>Tube:</i> Benthin 52 mm
		<i>Code:</i> AXO6S <i>Tube:</i> 60 mm Octogonal			<i>Code:</i> AXZF45 <i>Tube:</i> Zurfluh-Feller 45 mm
		<i>Code:</i> AXRRF4 RÉDUCTEUR Ø35MM POUR COURONNE XQ40/XQ50			







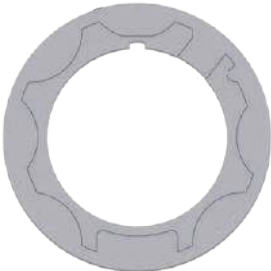











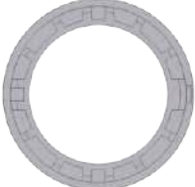

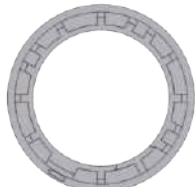
ADAPTATIONS

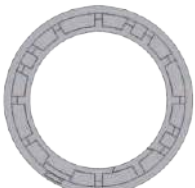

■ Moteurs gamme 50

















Bague d'entraînement	Couronne	Bague d'entraînement	Couronne
	Code: AXR50 Tube: Rond 50X1.5 mm		 Code: AXO67 Tube: Octogonal 70 mm + AXRRF
	 Code: AXR60 Tube: Rond 60X1.5 mm		 Code: AXZF54 Tube: Zurfluh-Feller 54 mm
	 Code: AXR70 Tube: Rond 70X1.5 mm + AXRRF		 Code: AXGS63 Tube: Welsner 63 mm
	 Code: AXO5 Tube: Octogonal 50 mm		 Code: AXO6 Tube: Octogonal 60 mm
	 Code: AXZF64 Tube: Zurfluh-Feller 64 mm		 Code: AXOS6 Tube: Octogonal étoile 60 mm à goutte
	 Code: AXG7 Tube: 70 mm à goutte		 Code: AXG7BAT2 Tube: Rond 70 mm
	Code: AXR58D.2 Tube: Rond Delfin ø 53/58 mm à goutte		 Code: AXD89 Tube: Rond 89 mm + AXRRF



Bague d'entraînement	Couronne		Bague d'entraînement	Couronne	
		<i>Code:</i> AXD62 <i>Tube:</i> Deprat 62 mm			<i>Code:</i> AXGS78M <i>Tube:</i> 78 mm à goutte
		<i>Code:</i> AXD53 <i>Tube:</i> Deprat 53 mm à goutte			<i>Code:</i> AXGS85 <i>Tube:</i> 85 mm
		<i>Code:</i> AX06.SG <i>Tube:</i> Rond 60 mm			<i>Code:</i> AXR50.WB <i>Tube:</i> Rond 60 mm
		<i>Code:</i> AXR55.PR <i>Tube:</i> Rond 60 mm			<i>Code:</i> AX06.FB <i>Tube:</i> Benthin
		<i>Code:</i> AXG7BAT1 <i>Tube:</i> Rond 60 mm			<i>Code:</i> AXZF80 <i>Tube:</i> Rond 80 mm
	<i>Code:</i> AXRRF RÉDUCTEUR POUR MONTAGE DE BAGUE XQ60 SUR XQ50				



















■ sense & senseZIF Moteurs gamme

Bague d'entraînement	Couronne		Bague d'entraînement	Couronne	
		Code: AX0S4S Tube: 40 mm Octogonal			
		Code: AX06S Tube: 60 mm Octogonal			Code: AXZF64S Tube: 64 mm Rond
		Code: AX067S Tube: 70 mm Octogonal			Code: AXZF54S Tube: 54 mm ZF
		Code: AXGS63S Tube: 63 mm à goutte			Code: AXGS78MS Tube: 78 mm à goutte
		Code: AXR55S Tube: 55 mm Rond			

NOTE : en ajoutant le réducteur AXRRF4, les adaptateurs Sense peuvent également fonctionner avec les moteurs de la gamme Sense 40.

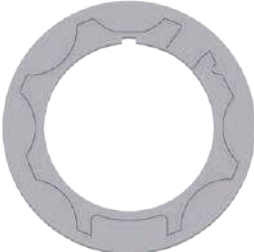

■ Moteurs gamme 60

Bague d'entraînement	Couronne	Bague d'entraînement	Couronne
 <p>Code: AXR570 Tube: Rond / 70X1.5 mm</p>		 <p>Code: AX57 Tube: Octogonal / 70 mm</p>	
 <p>Code: AXGS578 Tube: 78 mm à goutte / Zurfluh-Feller 80 mm</p>		 <p>Code: AXD589 Tube: DEPRAT / 89 mm</p>	
 <p>Code: AX5.01P076 Tube: 78 mm</p>		 <p>Code: AXGS585.EC Tube: à goutte / 85 mm</p>	
 <p>Code: AXZF580 Tube: 80 mm</p>		 <p>Code: AXGS585 Tube: avec/sans goutte / 85 mm</p>	
 <p>Code: AXR101 Tube: Rond - 101/101.6X3.6 mm</p> <p>Code: AXR1012 Tube: Rond - 101.6X2 mm</p>			

SUPPORTS



■ Moteurs gamme 40 (de 3 Nm à 12 Nm)

Dimensions en mm.

<p>AXPR4</p>	<p>+ML11A056</p>	<p>AXPS</p>
<p>AXT45</p>		<p>AXQ4</p>

■ Moteurs gamme 50 (de 4 Nm à 50 Nm)

<p>AXNPSM</p>	<p>AXPS</p>	<p>AXQ</p>
<p>AXSR1</p>	<p>AXSV1</p>	<p>AXSR3</p>

SUPPORTS



■ Moteurs gamme 50 (de 4 Nm à 50 Nm)

Dimensions en mm.

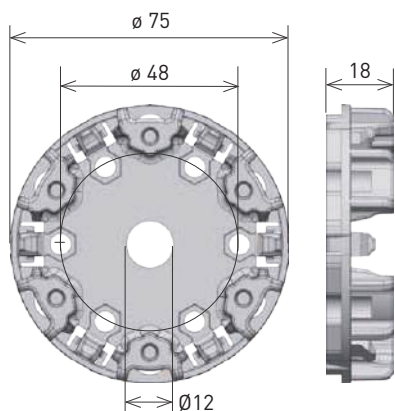

AXP5 (max 25 Nm)

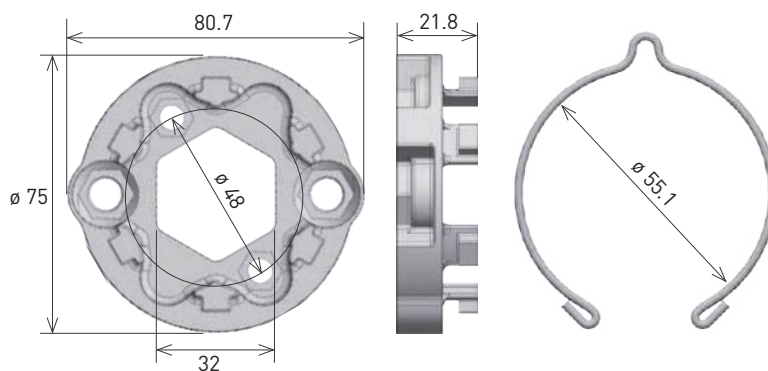

AXP5Z

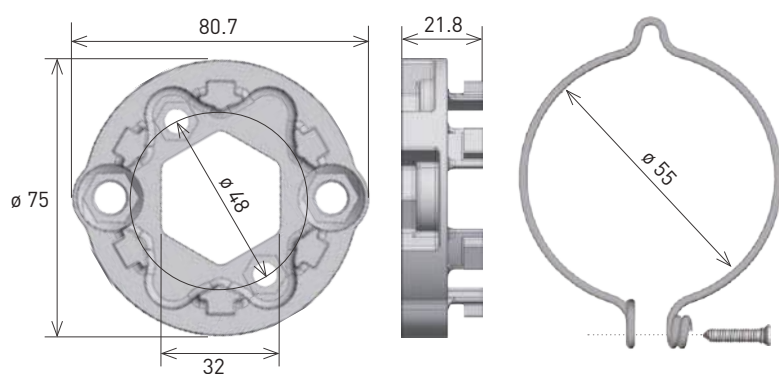

AXP5ZS

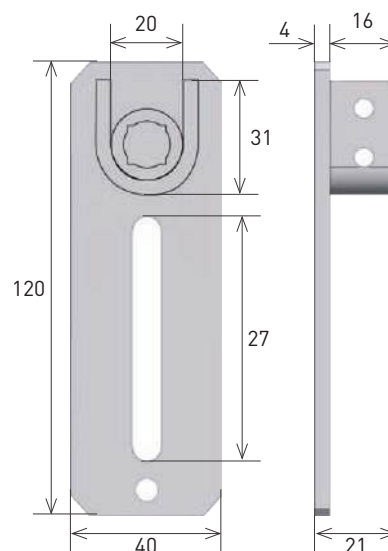

AXQSP

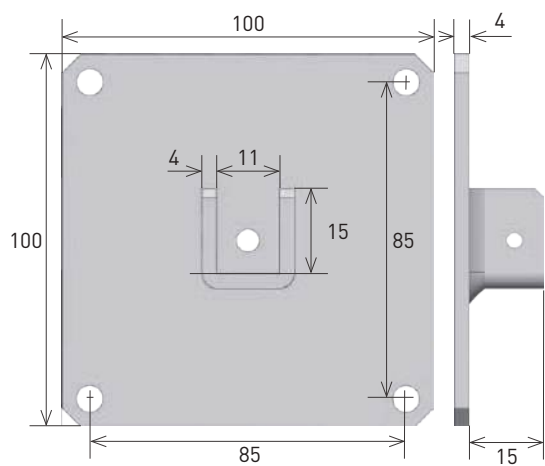

AXPSS



■ Moteurs gamme **60** (de 60 Nm à 120 Nm)

Dimensions en mm.

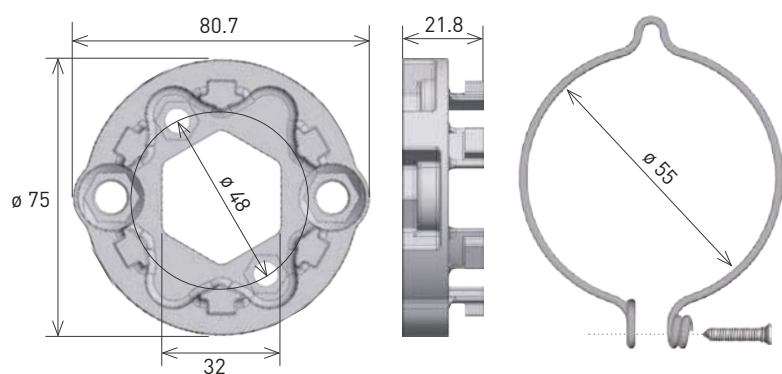

AXPR5ZS (max 80 Nm)

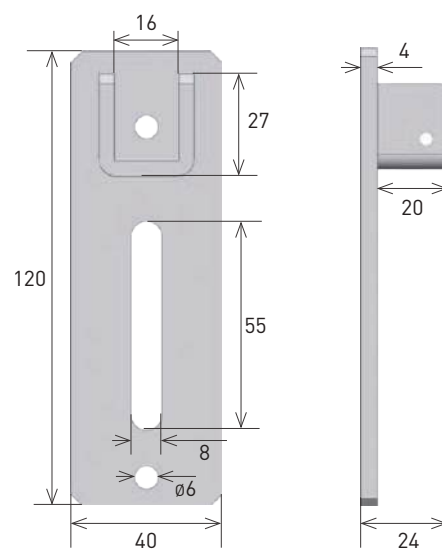

AX5SV1

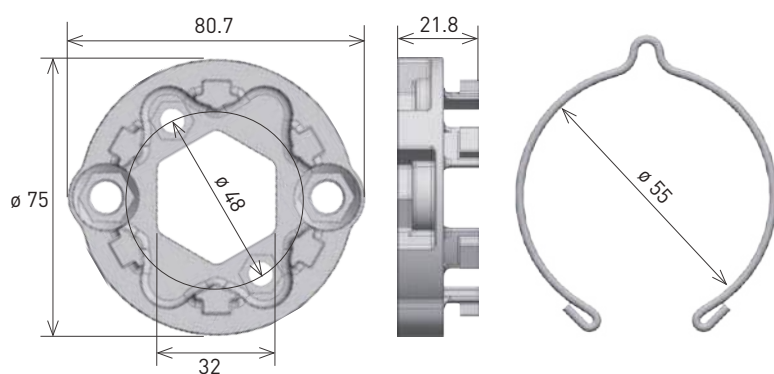

AXPR5Z (max 80 Nm)

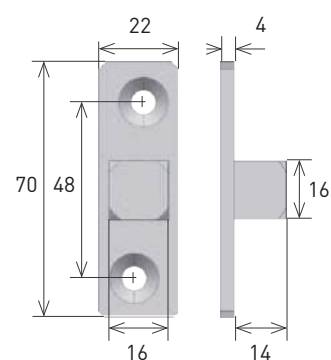

AX5EQ

SUPPORTS POUR MOTEUR MANŒUVRE DE SECOURS

■ Moteurs gamme 50/60

Dimensions en mm.

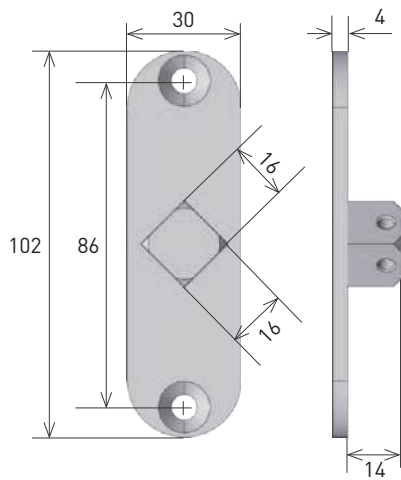

AXNPMQ45

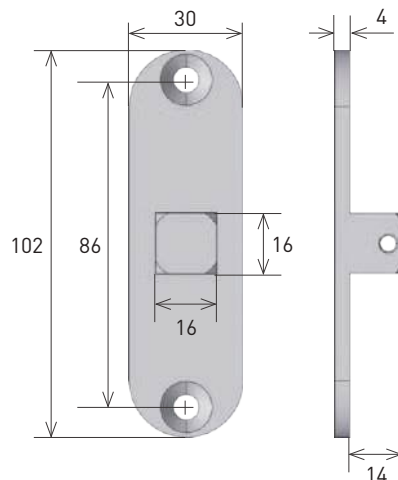

AXNPMQ90

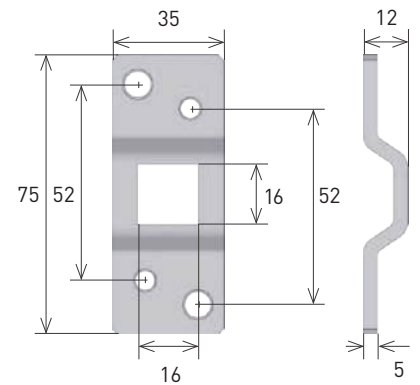

AX5PS

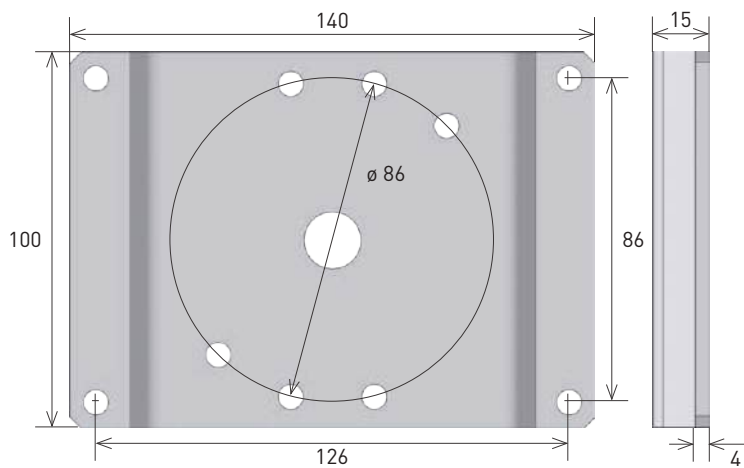

AXNPMS

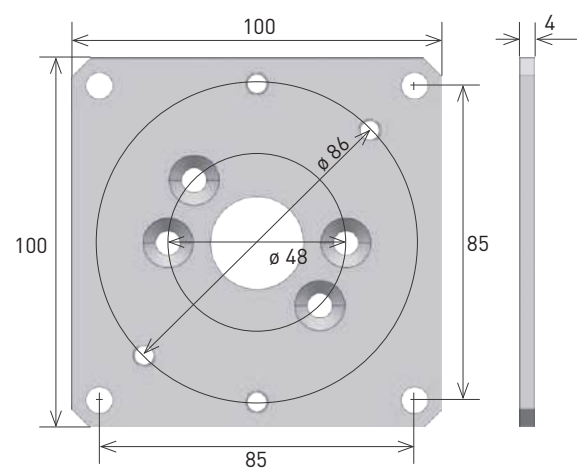

AXNPSM



■ Moteurs gamme 50/60

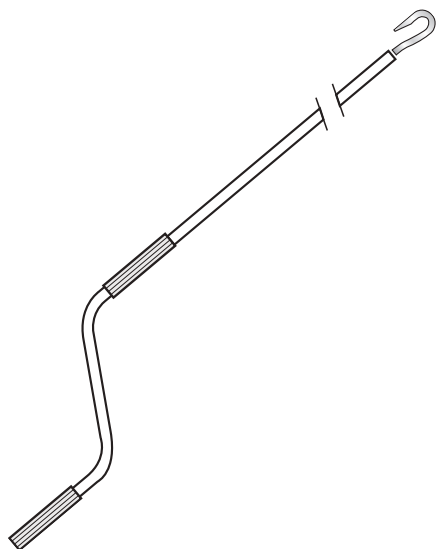

AXAFG150 (l. 150 cm)

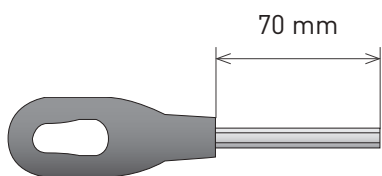

AXNOF

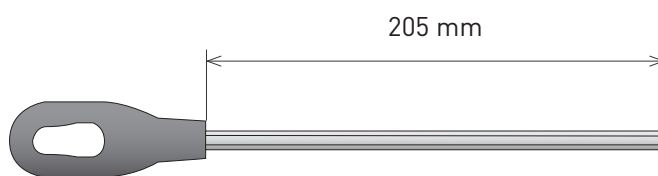

AXNOFL

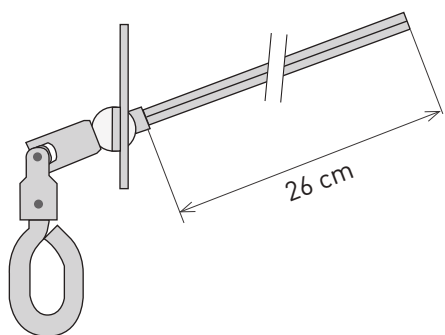

AXNOS45

ACCESSOIRES SUPPLÉMENTAIRES



AXSPITA.25GN (l. 2.5 m)
AXSPITA.50GN (l. 5 m)

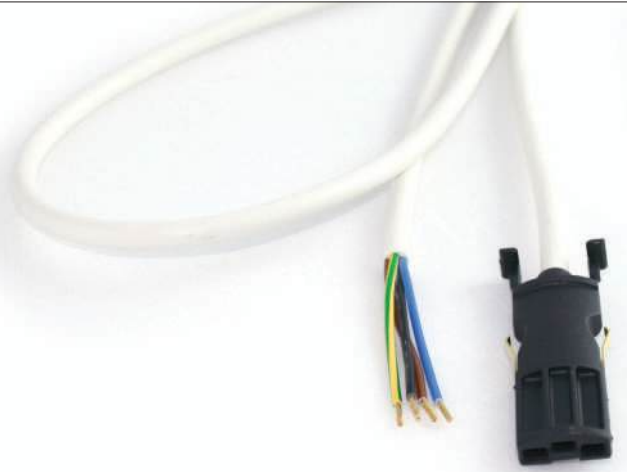

AXSPI.25 (l. 2.5 m)
AXSPI.50 (l. 5 m)
AXSPI.100 (l. 10 m)



AXSPI.H03D



ACPRET Outil de réglage pour moteurs avec FDC électroniques



AXRF

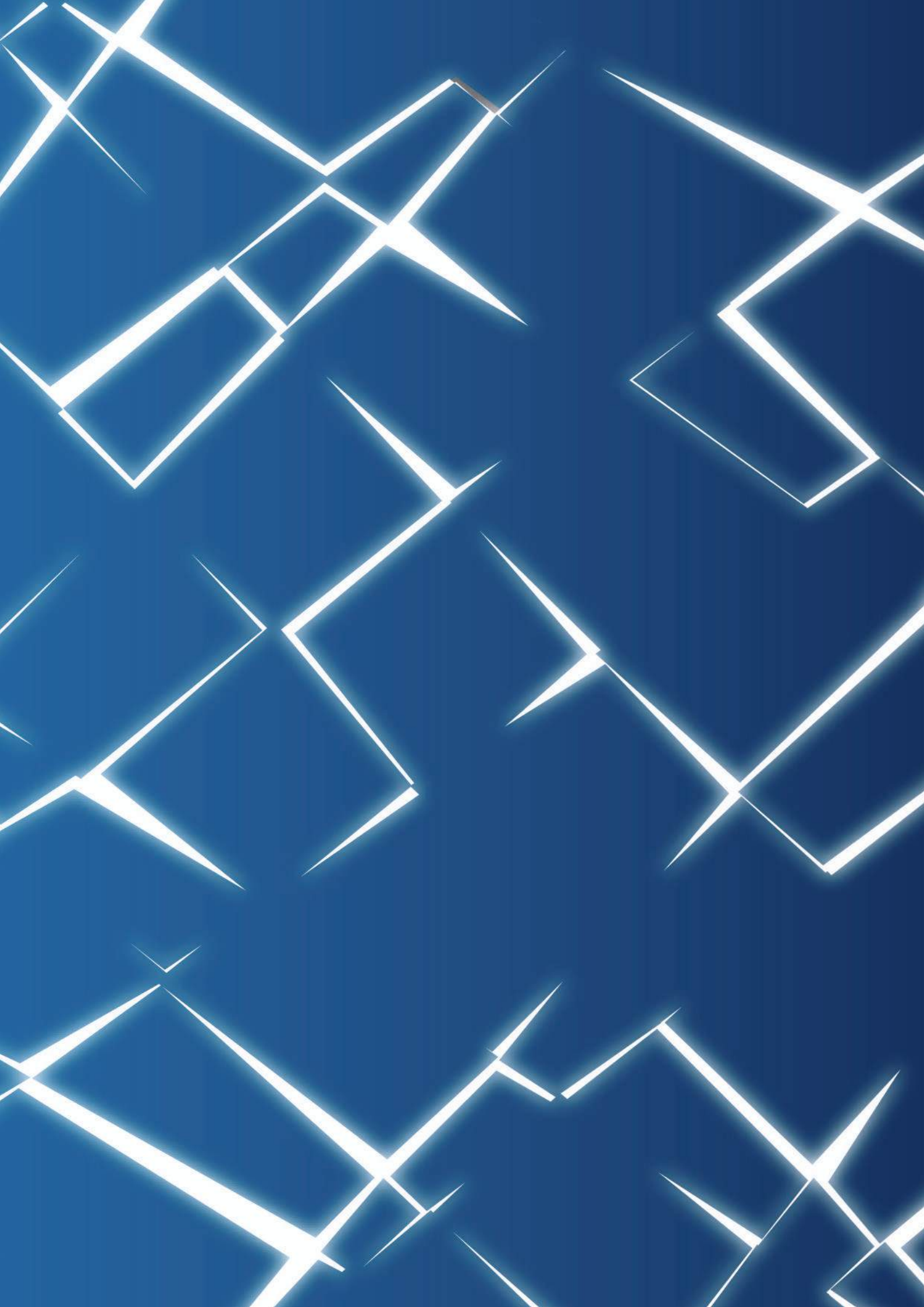



COFFRETS DE
COMMANDES
ET DISPOSITIFS
DE CONTROLE



Fonctionnalités :

- Contrôle jusqu'à 32 différents produits motorisés Gaposà à partir de l'application et de n'importe où.
- Création illimitée de pièces
- Création jusqu'à 6 pièces favorites facilement accessibles depuis l'écran d'accueil.
- Contrôle facile des stores et volets à partir de l'écran des pièces avec les boutons montée, stop, descente et position intermédiaire (PRESET).
- Appairage et programmation des fins de course à partir de l'application
- Configuration de 10 programmes horaires. Chaque programme peut automatiser la montée, la descente et la position intermédiaire (Preset) et les faire répéter tous les jours de la semaine ou aucun d'entre eux.
- Les programmes horaires peuvent utiliser votre position géographique pour régler vos stores de manière à ce qu'ils montent ou descendent en fonction du soleil.
- Les programmes horaires peuvent être activés ou désactivés
- Options d'affichage de l'arrière-plan en mode obscur ou clair.



Disponible sur :



rollappX

Box Gaposa



Détails techniques

Tension d'entrée de la Box	5V
Puissance d'entrée de la Box	0.3 A Max.
Fréquence	868.30 MHz
Connexion	Wi-Fi
Réseau Wi-Fi	2.4 GHz seulement
Portée	30 m
Protection	IP20
Temp. de fonctionnement	0°C à 60°C
Dimensions	70 x 68 x 110 mm
Poids	80 g

Alimentation

Tension d'entrée :
100-240 VAC 50/60 Hz
Tension de sortie : 5 VDC
Longueur du câble : 300 cm
Dimensions : 40 x 68 x 33 mm





Interface domotique

linkIT

Interface domotique pour la commande des moteurs et des récepteurs radio Gaposa

Caractéristiques

- Protocole de communication RS232 (câbles disponibles)
- Pilote Control4 disponible
- Contrôle individuel ou de groupe
- 16 ou 24 chaînes individuelles
- Mode de basculement
- Position intermédiaire
- LED pour le retour d'information
- Boutons de réinitialisation et de programmation
- Câbles disponibles pour une connexion facile

Détails techniques

Tension d'entrée de la Box	5V
Puissance d'entrée de la Box	0.3 A Max.
Fréquence	868.30 MHz
Connection	Wi-Fi
Réseau Wi-Fi	2.4 GHz seulement
Portée	30 m
Protection	IP20
Temp. de fonctionnement	0°C à 60°C
Dimensions	70 x 68 x 110 mm
Poids	80 g



Alimentation

Cod. **ALI5**

Tension d'entrée :
100-240 VAC 50/60 Hz
Tension de sortie : 5 VDC
Longueur du câble : 300 cm
Dimensions : 40 x 68 x 33 mm

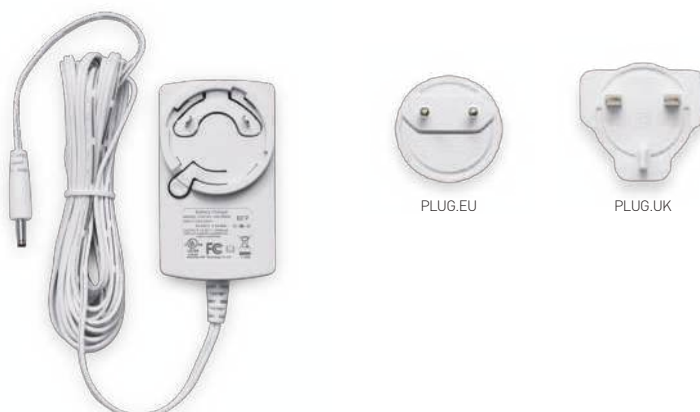



A large area of the page is filled with horizontal dotted lines, providing a guide for handwriting practice. The lines are evenly spaced and extend across the width of the page.



Une gamme de télécommandes pour fermetures d'intérieurs et protections solaires d'extérieurs. Disponibles en un canal ou en cinq canaux.

Chaque canal permet aux utilisateurs de commander leurs produits motorisés et peut contrôler un seul moteur ou un groupe de moteurs.

- *Aspect élégant*
- *Design fin et ergonomique*
- *Surface douce au toucher*



Un complément discret pour votre décoration intérieure.
Disponible en blanc (K), noir (KB) et translucide (KT/KTB).



QCTX01...
1 canal



QCTX02...
5 canaux avec touches
Preset/All

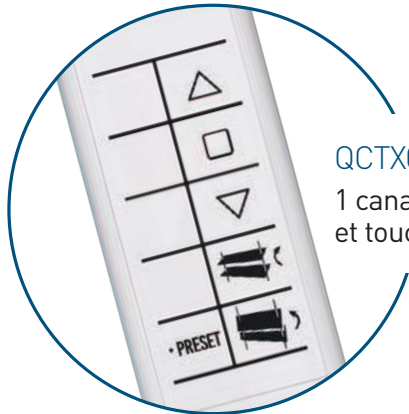

QCTX03...
1 canal avec fonction "Tilting"
et touche "Preset"

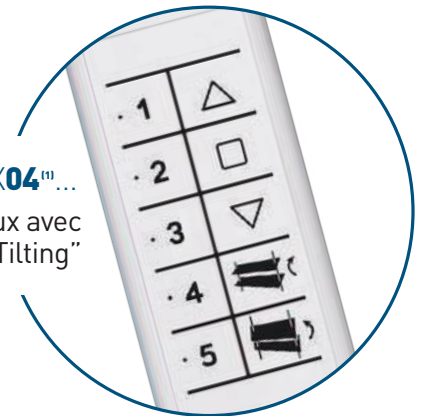

QCTX04...
5 canaux avec
fonction "Tilting"



QCTX05...
3 canaux avec contrôle
des capteurs solaires

Détails techniques

Canaux	de 1 à 5
Fréquence	868.30 MHz
Alimentation	3V mod. CR2032
Autonomie de la batterie	2 ans
Puissance rayonnée	<10 mW
Protection	IP40
Couverture (int/ext)	20 m / 200 m
Code radio	RC Gaposa
Temp. de fonctionnement	-5°C / +40°C

Dimensions

41 x 183 mm



Support mural magnétique

QCTB
43 x 145 mm



⁽¹⁾La fonction d'inclinaison est disponible avec tous les moteurs AC jusqu'à 12 Nm et avec les moteurs DC XSDC3EX228/128/128L et XSDC3DX228/228L/128



EMETTEURS PORTABLES

1 canal



QCTX01H



QCTX01Y

1 canal avec fonction "Tilting"
et touche "Preset"

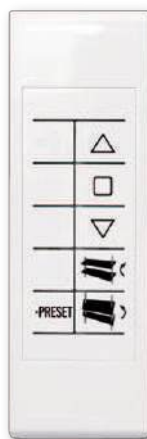

QCTX03H



QCTX03Y

5 canaux avec touches
Preset/All



QCTX02H

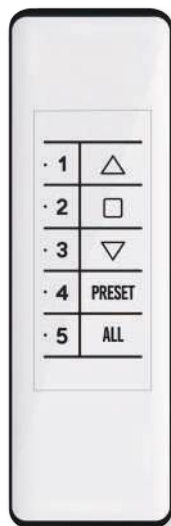

QCTX02Y

5 canaux avec
fonction "Tilting"⁽¹⁾

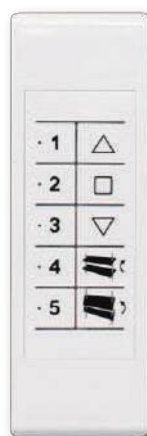

QCTX04H



QCTX04Y

⁽¹⁾La fonction d'inclinaison est disponible avec tous les moteurs AC jusqu'à 12 Nm et avec les moteurs DC XSDC3EX228/128/128L et XSDC3DX228/228L/128



3 canaux avec contrôle
des capteurs solaires



QCTX05H



QCTX05Y

EMETTEURS MURAUX

1 canal

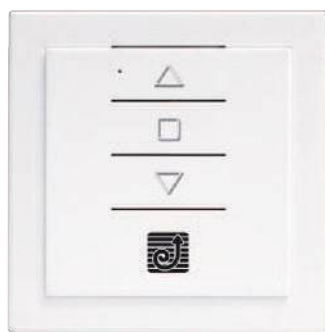

QCTX01M

5 canaux avec touches
Preset/All



QCTX02M

3 canaux avec contrôle des
capteurs solaires



QCTX05M

Détails techniques

Canaux	de 1 à 5
Fréquence	868.30 MHz
Alimentation	3V mod. CR2032
Autonomie de la batterie	2 ans
Puissance rayonnée	<10 mW
Protection	IP40
Couverture (int/ext)	20 m / 200 m
Code radio	RC Gaposá
Temp. de fonctionnement	-5°C / +40°C

Dimensions

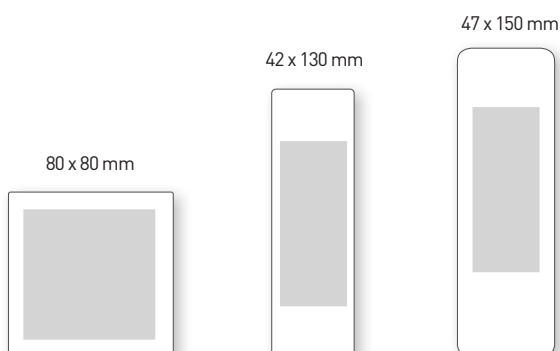

Note : Le support mural magnétique (QCTB) est inclus dans les modèles 'Y'.



QCTXS

QCTXS est un émetteur qui permet l'activation/désactivation des capteurs solaires radio grâce à des boutons dédiés.

Fonctionne avec : QCWSSX et QCXSUN.



QCTXL

QCTXL permet un double contrôle de la lumière dans une pièce : il s'agit d'un émetteur pour le volet/store d'intérieur/d'extérieur à commande radio qui peut aussi allumer/éteindre la lumière ON/OFF par des boutons supplémentaires.

Fonctionne avec : récepteur QCXL et moteurs DX.



QCTE1

Emetteur 1 canal porte clef

Détails techniques

Fréquence	868.30 MHz
Alimentation	3V mod. CR2430
Autonomie de la batterie	2 ans
Puissance rayonnée	<10 mW
Degré de protection	IP40
Couverture (int/ext)	20 m / 200 m
Code radio	RC Gaposá
Temp. de fonctionnement	-5°C / +40°C
Dimensions	40 x 120 x 14 mm 35 x 53 x 12 mm (QCTE1)

Support pour la table / mural (inclus)

Le ré-verso est un support transparent permettant à l'émetteur de se tenir sur une table ou d'être fixé au mur.





Une gamme de télécommandes pour fermetures d'intérieurs et protections solaires d'extérieurs. Disponibles en un canal ou en cinq canaux.

Chaque canal permet aux utilisateurs de commander leurs produits motorisés et peut contrôler un seul moteur ou un groupe de moteurs.

QCTX16SY / QCTX16Y

Émetteur 16 canaux avec écran LCD

- 16 canaux pour le contrôle individuel
- Possibilité de créer et de contrôler 8 groupes personnalisés en plus de tous les canaux
- Cacher les chaînes non utilisées
- Support mural magnétique
- Fonctions de temporisation (uniquement pour QCTX16SY)



QCTX16SY



QCTX16Y

Détails techniques

Canaux	16
Fréquence	868.30 MHz
Alimentation	3V - CR2450
Autonomie de la batterie	2 years
Puissance rayonnée	<10 mW
Degré de protection	IP30
Couverture (int/ext)	20 / 200 m
Code radio	RC Gafosa
Temp. de fonctionnement	-5°C / +40°C
Dimensions	47 x 150 x 12 mm

Accessoires



QCTB
(inclus)
Support mural magnétique

CWR
(pas incluse)
Coque de protection transparente
(pour tous les modèles en « Y »)





Recepteurs radio

QCX09

Armoire de commande pour moteurs monophasés



Commande radio de dimensions réduites pour volets roulants et stores. Elle a une entrée pour un inverseur filaire de type séquentiel. Elle peut gérer un capteur vent capable de sélectionner 5 niveaux de sensibilité. Sa robuste boîte étanche (IP55) la protège de l'humidité et la poussière.

- Entrée pour inverseur à fonctionnement séquentiel
- Entrée pour capteur vent
- Commande radio

Caractéristiques principales

Alimentation (VAC)	230 - 50 Hz (±10%)
Fréquence (MHz)	868.30
Puissance rayonnée	<10 mW
Puissance moteur (W)	500
Nombre de codes	31 x Montee/STOP/Descente
Degré de protection	IP55
Temp. de fonctionnement	-10°C /+60°C
Dimensions (mm)	133 x 50 x 25
Poids (g)	65

QCXL

Armoire de commande pour lumières



Commande radio pour lampes à incandescence jusqu'à 1000W (charge résistive).

- Entrée inverseur avec fonctionnement séquentiel ON/OFF
- Commande radio

Caractéristiques principales

Alimentation (VAC)	230 - 50 Hz (±10%)
Fréquence (MHz)	868.30
Puissance rayonnée	<10 mW
Puissance lampes (W)	1000 (charge résistive)
Degré de protection	IP55
Temp. de fonctionnement	-10°C /+60°C
Dimensions (mm)	133 x 50 x 25
Poids (g)	65

QCX08

Armoire de commande de dimensions très réduites pour volets roulants seulement



Idéal pour se loger dans la joue du coffre de volet roulant, le QCX08 est précablé et possède un bouton de programmation permettant de ne jamais ouvrir le boîtier. (Non compatible avec **RollApp**)

Caractéristiques principales

Alimentation (VAC)	230 - 50 Hz (±10%)
Fréquence (MHz)	868.30
Puissance rayonnée	<10 mW
Puissance moteur (W)	500
Mémoire	6 émetteurs max.
Degré de protection	IP65
Temp. de fonctionnement	-10°C /+60°C
Dimensions (mm)	102 x 27 x 23
Poids (g)	70



QCXTAG

Armoire de commande pour lumières



Mini-armoire pour le contrôle radio de moteurs. Elle est contenue dans une boîte de seulement 57 mm de diamètre. Idéale pour une intégration avec les moteurs, les senseurs et le système *RollApp* Gaposa.

QCXTAK

Armoire de commande pour moteurs monophasés



Mini-armoire pour le contrôle radio de lumières. Elle est contenue dans une boîte de seulement 57 mm de diamètre. Idéale pour une intégration avec les moteurs, les senseurs et le système *RollApp* Gaposa.

Caractéristiques principales

Alimentation (VAC)	230 - 50 Hz ($\pm 10\%$)
Fréquence (MHz)	868.30
Puissance rayonnée	<10 mW
Puissance moteur (W)	500
Nombre de codes	31 x Montee/STOP/Descente
Degré de protection	IP20
Temp. de fonctionnement	-10°C /+60°C
Dimensions (mm)	133 x 50 x 25
Poids (g)	65

Caractéristiques principales

Alimentation (VAC)	230 - 50 Hz ($\pm 10\%$)
Fréquence (MHz)	868.30
Puissance rayonnée	<10 mW
Puissance lampes (W)	1000 (charge résistive)
Degré de protection	IP20
Temp. de fonctionnement	-10°C /+60°C
Dimensions (mm)	\varnothing 57 x 27
Poids (g)	65

RIP868

Répéteur pour appareils radio Gaposa



Le répéteur permet d'étendre le signal radio des appareils radio Gaposa.

Caractéristiques principales

Alimentation (VAC)	230 - 50 Hz ($\pm 10\%$)
Fréquence (MHz)	868.30
Puissance rayonnée	<10 mW
Couverture (int/ext)	20 m / 200 m
Degré de protection	IP54
Temp. de fonctionnement	-10°C /+60°C
Dimensions (mm)	270 x 120 x 90

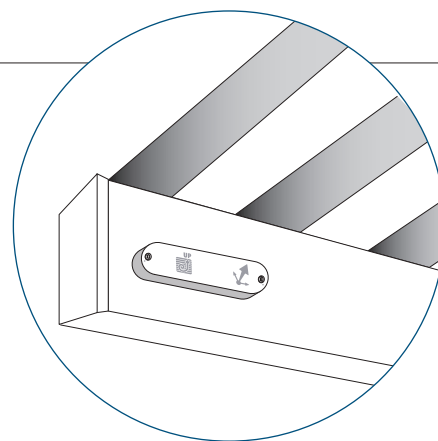

QCMSX

Capteur de mouvement

Le capteur de mouvement QCMSX est un capteur vent sans fil alimenté par batterie qui permet de protéger le store en le rétractant en cas de mouvement imprévu.

Le capteur QCMSX est compatible avec toutes les télécommandes et moteurs radio Gaposà.

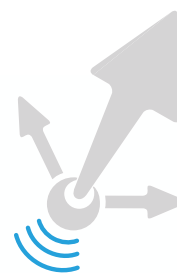

Conçu pour protéger
les stores rétractables
en cas de vent

Caractéristiques

- Facile à programmer
- Facile à installer
- Conçu pour se monter sur les barres de charge des stores
- 9 niveaux de sensibilité
- Avertissement de niveau de batterie
- Sans entretien

Détails techniques

Alimentation	2 batteries 1,5V AAA
Fréquence	868.30 MHz
Puissance rayonnée	<10 mW
Couverture	jusqu'à 100 meters (espace ouvert)
Code radio	RC Gaposà
Temp. de fonctionnement	-5°C / +40°C
Dimensions	150 x 37 x 20 mm
Poids	55 g



QCWSSX

Capteurs soleil/vent radio

QCWSSX permet une communication sans fil avec les moteurs radio Gapos.

Caractéristiques :

Protection contre le vent :

le store de terrasse ou le store d'extérieur se rétracte automatiquement lorsque le vent dépasse un seuil déterminé à l'avance.

Protection contre le soleil :

le capteur solaire déplie ou replie le store en fonction de l'intensité de la lumière sur la base d'un algorithme complexe.

- Degré de protection IP54
- Réglable $\pm 90^\circ$
- Mécanique avec roulements en céramique
- Choix parmi 4 seuils de luminosité et 5 seuils de vent
- Capteur radio avec contrôle actif de fonctionnement par l'émetteur dédié

QCWSX

Capteurs vent radio

QC4WSX

Capteur de vent radio dédié aux moteurs solaires **AUTONOMO** et aux moteurs de la série 40 (AC et DC).

QCWSX permet une communication sans fil avec les moteurs radio Gapos.

Caractéristiques :

Protection contre le vent

le store de terrasse ou le store d'extérieur se rétracte automatiquement lorsque le vent dépasse un seuil déterminé à l'avance.

- Degré de protection IP54
- Réglable $\pm 90^\circ$
- Mécanique avec roulements en céramique
- Choix parmi 5 seuils de sensibilité de vent
- Capteur radio avec contrôle actif de fonctionnement

QCWS

Capteur vent

QCWS a un lien direct avec les moteurs radio par le biais de 2 fils.

Caractéristiques :

Il protège les stores de terrasse ou les stores d'extérieur du vent en cas de dépassement du seuil déterminé à l'avance.

- Degré de protection IP54
- Réglable $\pm 90^\circ$
- Mécanique avec roulements en céramique
- Choix parmi 5 seuils de sensibilité de vent

Réglable $\pm 90^\circ$



Détails techniques

Alimentation	230Vac 50 Hz
Fréquence	868.30 MHz (QCWSSX / QCWSX)
Puissance rayonnée	<10 mW
Capteur soleil (4 niveaux)	5 / 20 / 40 / 60 Klux (QCWSSX)
Couverture (int/ext)	20 m / 200 m (QCWSSX / QCWSX)
Capteur vent (5 niveaux)	10 / 20 / 30 / 40 / 50 Km/h
Degré de protection	IP54
Temp. de fonctionnement	-5°C / +40°C
Dimensions	270 x 120 x 90 mm



Capteurs climatiques

QCXSUN

Capteur solaire pour screen,
volets et stores

Dispositif radio pour commande automatique de moteurs radio fonctionnant en rapport avec l'intensité de la luminosité.

Il s'agit d'un dispositif simple à utiliser pourvu d'une ventouse pour être facilement installé sur la fenêtre.

Il est composé de trois touches pour les sélections principales :

- ON/OFF
- Contrôle manuel MONTÉE/DESCENTE
- Réglage de la sensibilité à la lumière



Caractéristiques

- Protection du soleil qui actionne le volet/store jusqu'à la position intermédiaire.
- Meilleur contrôle thermique de la maison et un impact d'économie d'énergie.
- Conservation de l'intensité de la lumière interne à la maison constante pendant la journée.
- Fonction de crépuscule qui ferme automatiquement le volet / store d'intérieur / store d'extérieur lorsque l'intensité lumineuse est inférieure à un niveau prédéfini.

Détails techniques

Alimentation	3V mod. CR2450
Autonomie de la batterie	2 ans
Puissance rayonnée	<10 mW
Fréquence	868.30 MHz
Couverture (Int/Ext)	20m / 200m
Capteur soleil (3 niveaux)	5 / 30 / 60 Klux
Degré de protection	40
Temp. de fonctionnement	-5°C /+40°C
Dimensions	35 x 70 x 15 mm
Poids	30 g



QC201

Armoire de contrôle avec
lampe de courtoisie



Caractéristiques

- Contrôle manuel avec les boutons intégrés en façade pour le contrôle MONTÉE-STOP-DESCENTE
- Contrôle radio
- Dispositifs de sécurité:
 - Photocellules (activables même à l'ouverture)
 - Barre palpeuse opto-électronique OSE
- Timer pour la pause et la fermeture automatique
- Lampe de courtoisie
- Temps de travail réglable de 5 secondes à 4 minutes

Détails techniques

Alimentation / Max Puissance moteur	230Vac ± 10% - 50Hz (monophasé) / 800 W		
Sortie 24V~	bornes 11 - 12, MIN 20 VAC, MAX 26.5 V~		
Sortie 12Vcc	bornes 9 (+) - 3 (GND), MIN 9.5V, MAX 12.5 V		
Sortie AUX	bornes 13 - 14, 250V - 2A, charge résistive		
Fusible	4A (différé)		
Fréquence	433.92 MHz		
Protection	IP54		
Temp. de fonctionnement	-10°C / +50°C		
Dimensions	140 x 230 x 70 mm		
Courant maximal (12V / 24V~)	État de charge	24V~	12Vcc
	Cas 1	0mA	50mA
	Cas 2	70mA	40mA
	Cas 3	140mA	10mA



Commandes radio (contact libre)

QCTX3SD

Interface «contact libre de potentiel» 1 canal



Cette commande avec émetteur intégré permet l'interface d'un moteur radio (ou un réseau de motoréducteurs radio) à un système domotique.

Le système domotique contrôle le ou les moteurs radio à travers des contacts secs de MONTEE-STOP-DESCENTE.

La programmation de l'interface QCTX3SD avec le moteur radio R se fait à travers n'importe quel émetteur GAPOSA.

Détails techniques

Alimentation (VAC)	230 - 50 Hz ($\pm 10\%$)
Fréquence (MHz)	868.30
Puissance rayonnée	<10 mW
Fuse (mA)	315
Degré de protection	IP44
Couverture (int/ext)	20 m / 200 m
Température de fonctionnement	-10°C / +60°C
Dimensions (mm)	125 x 125 x 60
Poids (g)	300

QCTX36SD

Interface «contact libre de potentiel» 6 canaux



Cette commande avec émetteur intégré permet l'interface de 6 moteurs radio ou 6 groupes de moteurs (ou un réseau de motoréducteurs radio) à un système domotique.

Le système domotique contrôle le ou les moteurs radio à travers les contacts secs de MONTEE-STOP-DESCENTE.

La programmation de l'interface QCTX36SD avec les moteurs radio R se fait à travers n'importe quel émetteur GAPOSA.

Détails techniques

Alimentation (VAC)	230 - 50 Hz ($\pm 10\%$)
Fréquence (MHz)	868.30
Puissance rayonnée	<10 mW
Fuse (mA)	315
Degré de protection	IP44
Couverture (int/ext)	20 m / 200 m
Température de fonctionnement	-10°C / +60°C
Dimensions (mm)	190 x 225 x 88
Poids (g)	2450



Commandes groupées (avec contrôle individuel)

QCM2K

Relais pour la commande centralisée

QCM2K est un relais pour la commande d'un réseau de moteurs qui peut être utilisé pour différentes combinaisons : pour créer de simples commandes groupées divisées en groupes individuels ou en sous-groupes contrôlés de manière centralisée. Pour chaque sous-groupe un relais supplémentaire est nécessaire. Le relais a un inter-bloque électrique qui interrompt l'alimentation aux deux sens de rotation et le circuit de commande est complètement séparé de celui de l'alimentation.



Détails techniques

Alimentation	230 V~ - 50/60 Hz
Puissance moteur	6 A
Connexion moteurs direct	1
Température de fonctionnement	0°C / +60°C
Dimensions	52 x 49 x 22
Poids	55 g

QCM2K-D

Relais mécanique pour commande centralisée

Le QCM2K-D est un relais mécanique pour le raccordement d'un réseau de moteurs en différents types d'applications et de combinaisons. Spécialement conçu pour les rails DIN, il peut commander 2 moteurs avec 2 commandes individuelles. Un réseau de relais organisera de multiples produits motorisés en groupes, sous-groupes avec ou sans inverseur prioritaire ou commande individuelle. Le QCM2K-D fonctionne comme un relais en homme mort et peut être raccordé à l'ensemble de la gamme de relais Gapos. Facile à installer et à câbler, le QCM2K-D est un module simple pour un système complexe.



Détails techniques

Alimentation	230 V~ - 50/60 Hz
Puissance moteur	3 A
Connexion moteurs direct	2
Température de fonctionnement	0°C / +60°C
Dimensions	64 x 90 x 36
Poids	55 g



QCK1MC

Relais mécanique pour commande centralisée



QCK1MC est un relais mécanique permettant de connecter un réseau de moteurs en différentes combinaisons : il est assez petit pour s'adapter derrière un interrupteur et un seul relais peut connecter deux interrupteurs pour un moteur.

Un réseau de relais permet d'organiser plusieurs produits motorisés en groupes, sous-groupes avec ou sans inverseur prioritaire et commande individuelle. Le QCK1MC fonctionne comme un relais en homme mort et peut être connecté à toute la gamme complète de relais Gaposà. Facile à installer et à câbler, le QCK1MC est un module simple pour un système complexe.

Détails techniques

Alimentation	230 V~ - 50/60 Hz
Puissance moteur	10 A
Connexion moteurs direct	1
Temps de travail	120 s
Température de fonctionnement	0°C / +60°C
Dimensions	43 x 43 x 20 mm
Poids	50 g

QCK2H

Horloge journalière pour la commande d'un volet roulant.



Le QCK2H est un module exclusivement destiné à la commande de volets roulants et de stores, intégrant une horloge journalière et un écran d'affichage. Le QCK2H doit toujours être sous tension pour maintenir sa programmation : en cas de panne de courant, la programmation existante est conservée pendant 2 minutes pour compenser d'éventuelles micro-coupures dans le réseau électrique. Il peut être utilisé comme un commande individuelle ou de groupe pour plusieurs produits motorisés.

Détails techniques

Alimentation	230 V~ - 50/60 Hz
Puissance moteur	3 A
Connexion moteurs direct	1
Temps de travail	180 s
Mémoire après coupure de courant	4 h
Température de fonctionnement	0°C / +60°C
Dimensions	80 x 80 x 42
Poids	250 g



Inverseurs

ACPPE

Inverseur 2 boutons - homme présent

ACPPE est un inverseur en homme présent pour la commande d'un moteur⁽¹⁾.

- Protection électrique contre deux commandes simultanées.



55.3x65x26.6 mm

ACPPEF

Poussoir 2 boutons - position fixe

ACPPEF est un poussoir à position fixe pour la commande d'un moteur⁽¹⁾.

- Protection mécanique et électrique contre deux commandes simultanées.
- Un bouton est automatiquement levé quand l'autre est pressé.



55.3x65x26.6 mm

ACPEGS

Inverseur 2 boutons - homme présent

ACPEGS est un inverseur momentané pour la commande d'un moteur⁽¹⁾ qui peut être fixé à encastrement ou installé sur un support mural.

- Protection électrique contre deux commandes simultanées.



87.5x82.5 mm

ACPEFGS

Poussoir 2 boutons - position fixe

ACPEFGS est un inverseur momentané pour la commande d'un moteur⁽¹⁾ qui peut être fixé à encastrement ou installé sur un support mural.

- Protection mécanique et électrique contre deux commandes simultanées.
- Un bouton est automatiquement levé quand l'autre est pressé.



87.5x82.5 mm

⁽¹⁾ Pour réaliser une commande groupée, il est nécessaire d'utiliser les relais QCK1MC ou QCM2K.

ACPEGS

Support mural pour
ACPEGS/ACPEFGS

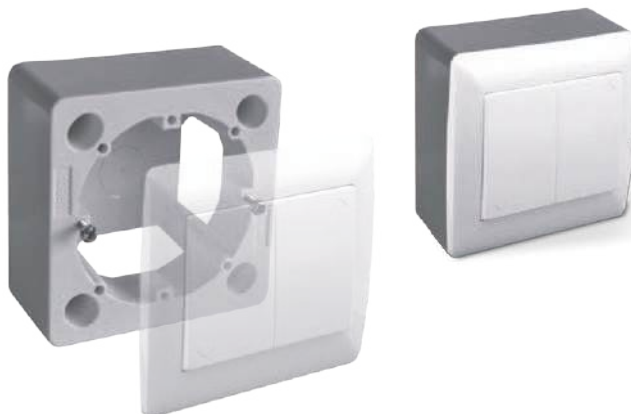

80x80x37 mm



Camiceria
49th

SHOP
TAX

GET DGE



GAPOSA

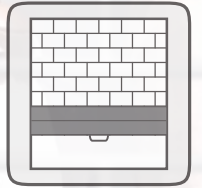

PORTES DE COMMERCE

Gaposa propose deux solutions différentes pour l'automatisation des rideaux commerciaux:

SPLIT. une gamme de moteurs centraux faciles à installer, pour une utilisation sur les rideaux compensés.

XQ80. La gamme de moteurs tubulaires robuste et puissante est conçue pour des espaces d'enroulement réduits.

SPLIT

XQ 80



SPLIT

Motoréducteur irréversible grâce à son frein électromagnétique (option sans frein disponible).

SQ14010S
SQ16010S
SQ1909S
SQ2709SE

En option

E

Avec frein électromagnétique

Code:

EF50 5 m cable

EF60 6 m cable

SBLPE poignée de débrayage rapide



■ DETAILS SUPPLEMENTAIRES

DIRECTIVES EUROPÉENNES

Le motoréducteur Split est fabriqué en conformité avec les normes Produits EN 13241-1 Portes - et EN 12453 Sécurité pour portes motorisées.

INTENSITE DE TRAVAIL

Le Split est un motoréducteur monophasé, pour ces raisons, son utilisation quotidienne est limitée. Il est parfait pour les portes de garage et les rideaux ou les grilles de commerces et n'est pas recommandé pour les portes nécessitant une utilisation intensive comme les entrées de parkings.

FACTEUR DE SECURITE SURCHARGE

Facteur de sécurité de surcharge du moteur = 2 x l'intensité nominale du moteur car le courant de démarrage du Split peut atteindre ces niveaux pour de courtes périodes.

VITESSE DE SORTIE

La vitesse maximale admissible dépend de l'installation et du type de porte. La vitesse de fermeture admissible doit être réglée afin de permettre aux forces d'exploitation de se conformer à la norme EN 12453.

COMMANDE DE SECOURS

Le Split sans frein est un moteur réversible ce qui donne la possibilité de manipuler manuellement la porte par le simple soulèvement ou abaissement de cette dernière. La porte doit être bien compensée. Le moteur Split avec frein est irréversible, possède un débrayage qui permet la manipulation manuelle, l'électrofrein magnétique étant libéré. Avec ces deux types de moteurs il faut une sécurité et donc des ressorts de compensation en guise d'antichute. Le système de compensation doit être contrôlé au moins une fois par an par un technicien compétent.



FINS DE COURSES

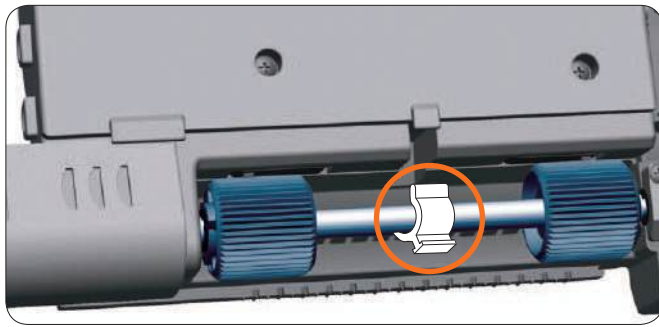

Réglage facile de la fin de course haute avec le système semi-automatique à clip.

EN OPTION

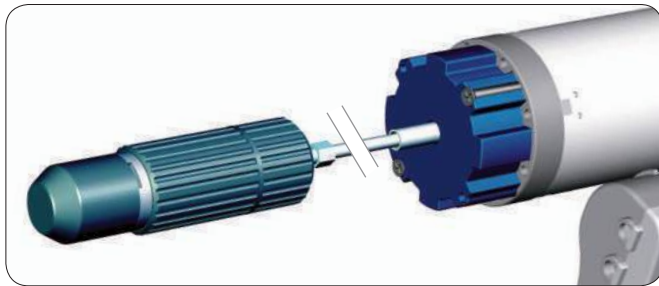

Frein électromagnétique pour débrayage rapide

DETAILS TECHNIQUES

	SQ14010S	SQ16010S	SQ1909S	SQ2709SE
Couple (Nm)	140	160	190	270
Alimentation (V)	230	230	230	230
Fréquence (Hz)	50	50	50	50
Absorption (A)	1.9	2.0	2.0	3
Puissance (W)	390	450	495	670
Protection (IP)	42	42	42	42
Coupure thermique (Min)	4	4	4	4
Vitesse de sortie (rpm)	10	10	9	9
Capacité fins de courses	8	8	7	7
Poids (Kg)	6.2	7	9.2	12

DIMENSIONS mm

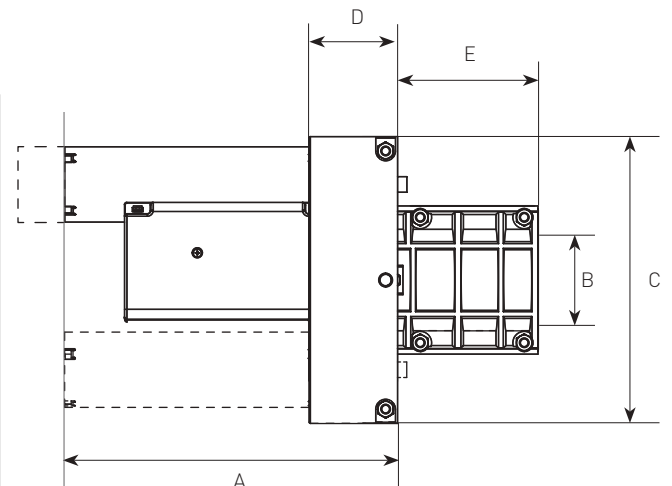
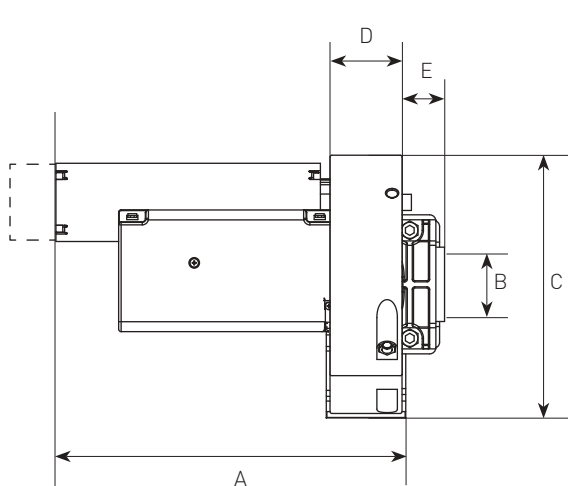

SEGMENT	SQ14010S / SQ16010S	SQ1909S / SQ2709SE
A	285 [361 Ver. E]	279 [355 Ver. E]
B	60 [48 avec jeu de demi-coquilles]	76
C	200 [220 avec élargisseur de couronne]	240
D	58	74
E	23	117





Moteur tubulaire pour portes enroulables et rideaux de grande taille : robuste, puissant et silencieux pour une performance durable.

XQ8P

Moteurs tubulaires

XQ8M

Moteurs tubulaires avec manœuvre de secours



CARACTERISTIQUES PRINCIPALES

Modèles	XQ8P15012	XQ8M15012	XQ8P2508	XQ8M2508
	Couple	150 Nm	150 Nm	250 Nm
Vitesse	12 rpm	12 rpm	8 rpm	8 rpm
Puissance	800 W	800 W	820 W	820 W
Absorption	3.65 A	3.65 A	3.75 A	3.75 A
Tours max FDC	18	18	18	18

DETAILS TECHNIQUES

Alimentation	230 VAC / 50 Hz
Temp. de fonctionnement	-10°C / +40°C
Coupure thermique	4 min
Protection	IP44

CABLEAGE

Longueur du câble standard 4 m

	0.75 mm ² Bleu - Neutre
	0.75 mm ² Jaune/vert - Terre
	0.75 mm ² Marron
	0.75 mm ² Noir

TABLEAU DE SELECTION

ø tube x epaisseur (mm)	101.6 x 3.6			133 x 4			159 x 4.5			168 x 4.5		
	3	5	7	3	5	7	3	5	7	3	5	7
Hauteur du rideau (m)												
	Poids max du rideau (Kg)											
XQ8P15012 / XQ8M15012	175	153	135	159	141	129	146	134	124	139	131	121
XQ8P2508 / XQ8M2508	292	254	225	265	235	216	243	223	207	231	218	202



LA DISPONIBILITÉ D'UN SYSTEME COMPLET ET INTÉGRÉ



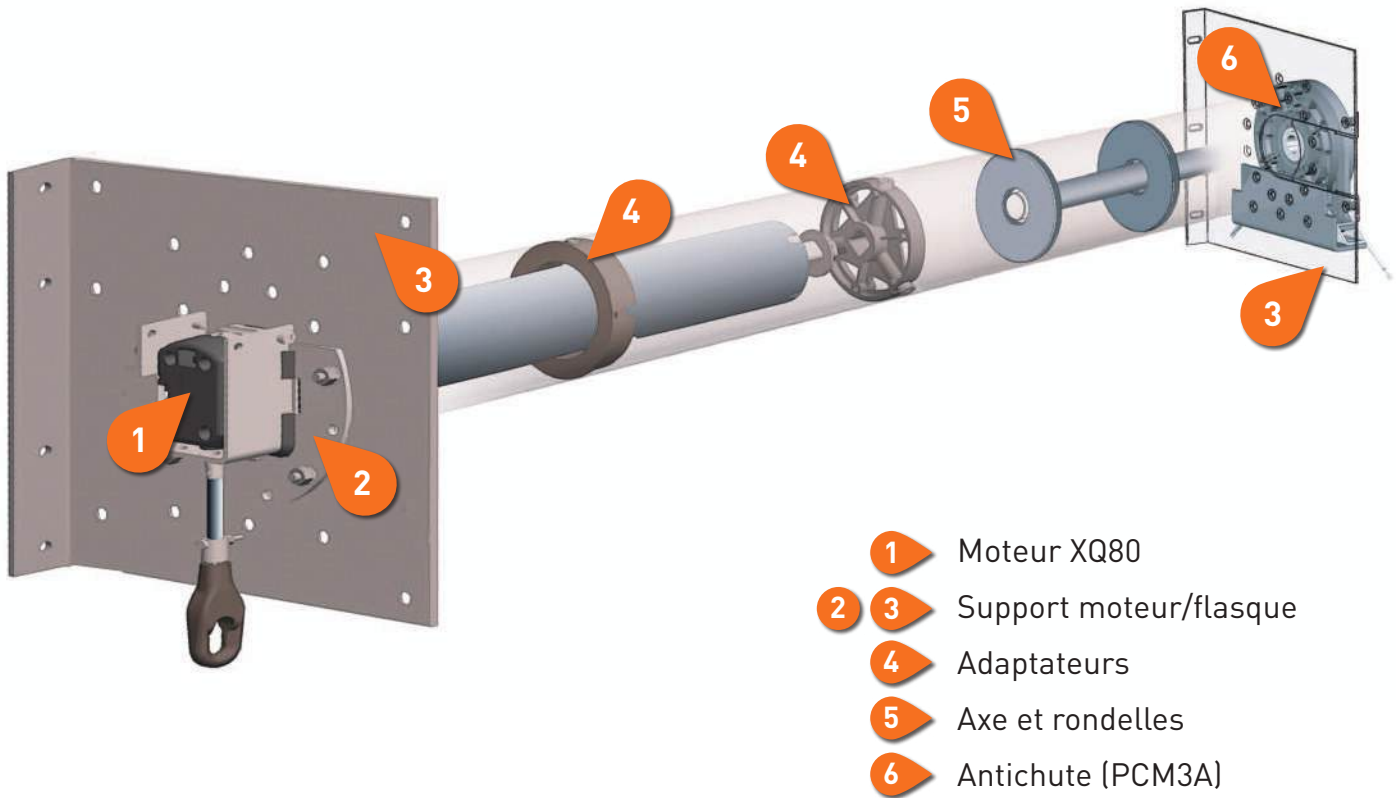



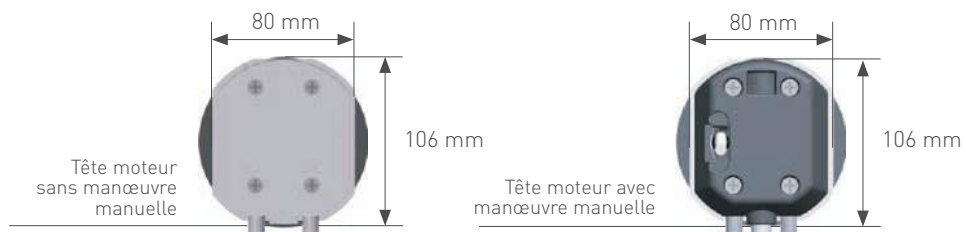





En plus du moteur et de ses adaptations, GAPOSA est capable de fournir une installation complète en proposant supports, plaques de fixations, antichute, embouts télescopiques et flasques. Tout ceci pourra être complété d'un système de contrôle (cf. chapitre coffrets de commandes).



DIMENSIONS
mm





Bague d'entraînement	Couronne	Bague d'entraînement	Couronne
			
Code: AXR1101 Tube: Rond / 101.6x3.6 mm		Code: AXR11012 Tube: Rond / 101.6x2.0 mm	
			
Code: AXR1133 Tube: Rond / 133x2,5 mm		Code: AXR11334 Tube: Rond / 133x4,0 mm	
			
Code: AXR1159 Tube: Rond / 159x4,5 mm		Code: AXR1168 Tube: Rond / 168x4,5 mm	
			
Code: AXR116829 Tube: Rond / 168x2,9 mm			

AXES ET RONDELLES

AXE	ALM2.SF	ø 25 mm
RONDELLES	AL2101.SF	pour tube ø 101,6x3,6 mm - rondelle 25 mm
	AL210120.SF	pour tube ø 101,6x2,0 mm - rondelle 25 mm
	AL2133.SF	pour tube ø 133x4,0 mm - rondelle 25 mm
	AL213325.SF	pour tube ø 133x2,5 mm - rondelle 25 mm
	AL2159.SF	pour tube ø 159x4,5 mm - rondelle 25 mm
	AL2168.SF	pour tube ø 168,3x4,5 mm - rondelle 25 mm

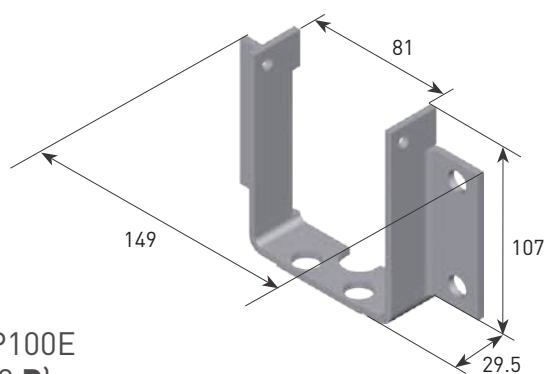

AXP100E
(XQ8 **P**)

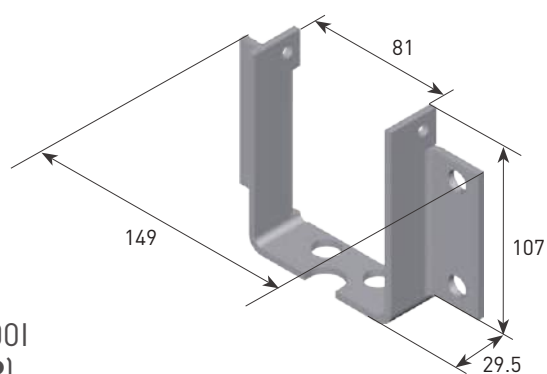

AXP100I
(XQ8 **P**)

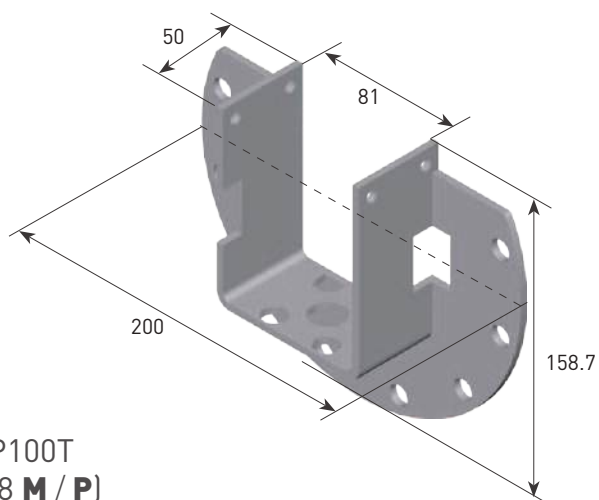

AXP100T
(XQ8 **M / P**)

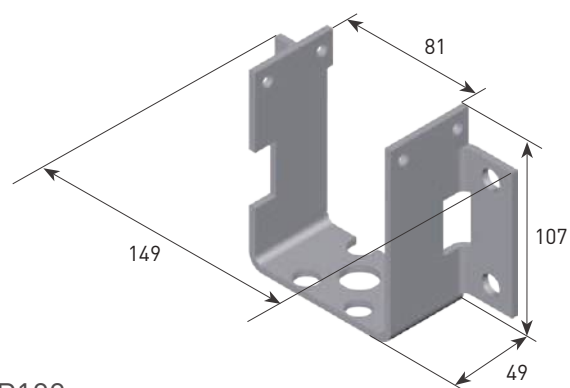

AXP100
(XQ8 **M**)

SUPPORTS COMPATIBLES
AVEC AXP100T:

AXP100M30
L1= 300 mm
L2= 150 mm

AXP100M34
L1= 340 mm
L2= 170 mm

AXP100M40
L1= 400 mm
L2= 200 mm

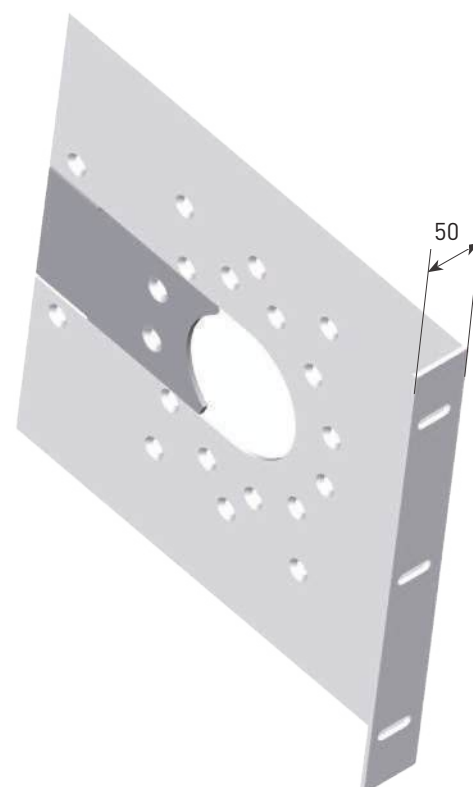
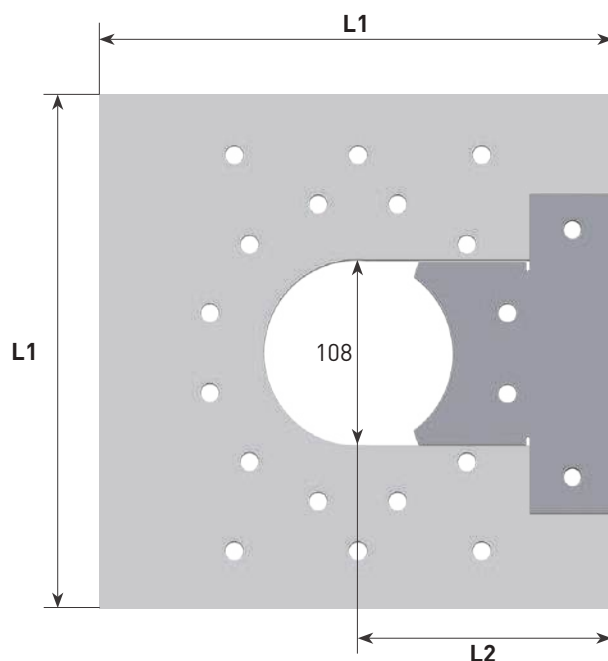





PORTES INDUSTRIELLES

Pour le marché des rideaux industriels nous proposons les moteurs latéraux de la gamme **SIDONE**. Il s'agit de moteurs extrêmement robustes et fiables, équipés d'un parachute incorporé et qui s'installent directement sur l'arbre du rideau. Pour les grandes installations est disponible la série **KTC**, pourvue de transmission par chaîne et parachute externe.

Sidone
BRD

Sidone
MIDI

Sidone
MAXXI

Motoréducteurs à parachute intégrés pour portes de garage, portes sectionnelles déséquilibrées et volets industriels et commerciaux

■ DETAILS SUPPLEMENTAIRES

DIRECTIVES EUROPÉENNES

Le motoréducteur Sidone est fabriqué en conformité avec les normes Produits EN 13241-1 Portes - et EN 12453 Sécurité pour portes motorisées.

COUPURE THERMIQUE

Il existe une relation entre le poids du rideau et le nombre de cycles par heure de sorte que l'intensité de travail varie selon le poids.

FACTEUR DE SECURITE SURCHARGE

Facteur de sécurité de surcharge du moteur = 4 x l'intensité nominale du moteur car le courant de démarrage du Sidone peut atteindre ces niveaux pour de courtes périodes.

VITESSE DE SORTIE

La vitesse maximale admissible dépend de l'installation et du type de porte. La vitesse de fermeture admissible doit être réglée de manière à respecter la norme EN 12453 lors de l'utilisation.

COMMANDE DE SECOURS

Les dispositifs de manœuvre de secours (manivelle standard ou chaîne) nécessaires en cas de coupures d'électricité, sont basés sur une force max de l'utilisateur final d'environ 40 kg. Dans les cas de grands rideaux métalliques ou très lourds, la commande de secours manœuvre la porte uniquement vers le bas.

COUPLE DE TENUE

Le motoréducteur Sidone est capable de soutenir le poids du rideau sans patinage. La capacité de tenue est la charge admissible de la structure de la vis sans fin.

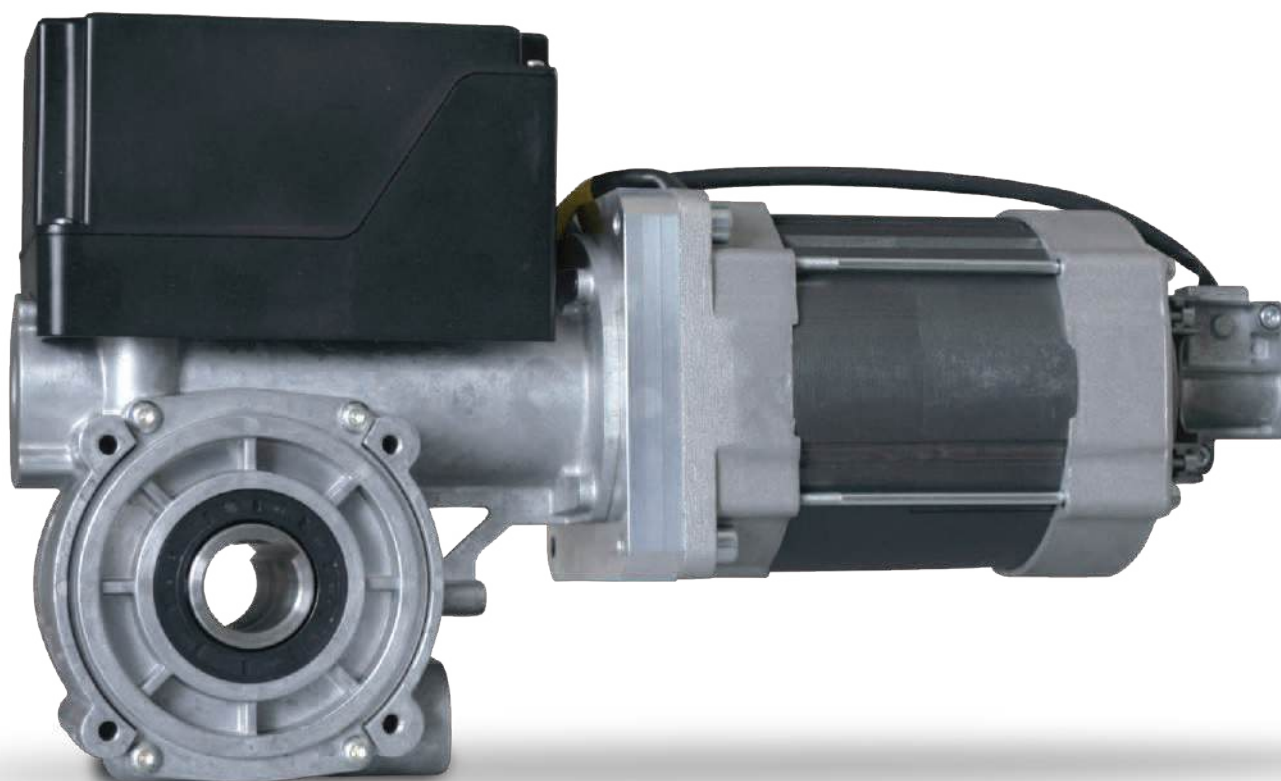



GAMME

Triphasé

BRD18018T
BRD25012T

Monophasé

BRD25012M

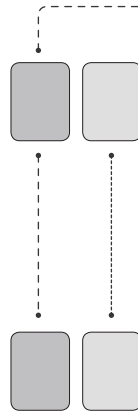

COMMANDES DE SECOURS

M Manivelle standard **C** Commande de secours à chaîne

TYPES DE FINS DE COURSES

M Avec fins de courses mécaniques **E** Fins de courses numériques

COMMANDES DE SECOURS



Manivelle standard



Commande de secours à chaîne

TYPES DE FINS DE COURSES

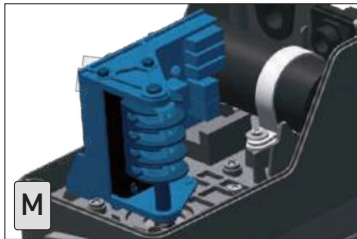

Avec fins de courses mécaniques

2 cames vertes pour les fins de courses
2 cames rouges de sécurité
2 cames jaunes pour les auxiliaires



Fins de courses numériques

Fins de courses à encodeur absolu. Aucun réajustement nécessaire après coupure de courant

TYPE DE INSTALLATION

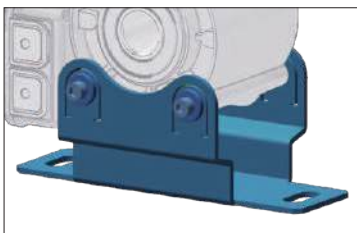

Sabot

ASOMBP

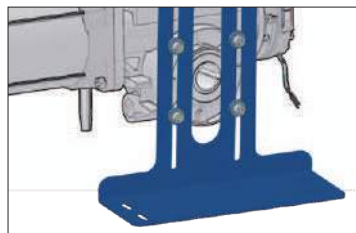

Support moteur

ASOMLP

DETAILS TECHNIQUES

	BRD18018T	BRD25012T	BRD25012M
Couple (Nm)	180	250	250
Vitesse de sortie (rpm)	18	12	12
Puissance mécanique (kW)	0.40	0.45	0.45
Alimentation (VAC)	3~ 400	3~ 400	3~ 230
Absorption (A)	2.58	2.6	4.8
Fréquence (Hz)	50	50	50
Nbre max de cycles/heure	20	20	20
Tours max cage fins de courses ⁽¹⁾	18	18	18
Temp. de fonctionnement ⁽²⁾	-20°C/+60°C	-20°C/+60°C	-20°C/+60°C
Protection (IP)	IP54	IP54	IP54
Axe creux (mm)	30/25.4 ⁽³⁾	30	30
Couple de maintien (Nm)	500	900	900

⁽¹⁾ Sur demande version à 25 tours de capacité.

⁽²⁾ Les valeurs nominales sont pleinement respectées dans une plage de température de -10°C à +40°C. En cas de températures extrêmes il pourrait y avoir une baisse de performance sur les valeurs déclarées.

⁽³⁾ Axe creux 25.4 mm sur demande





Toute la gamme MIDI Sidone est équipée d'un parachute intégré, et les applications classiques sont : rideaux métalliques, grilles enroulables, portes sectionnelles sans ressorts de compensation.

Certificat TÜV SÜD:
TorFV 24/198

DETAILS SUPPLEMENTAIRES

DIRECTIVES EUROPÉENNES

Le motoréducteur Sidone est fabriqué en conformité avec les normes Produits EN 13241-1 Portes - et EN 12453 Sécurité pour portes motorisées.

COUPURE THERMIQUE

Il existe une relation entre le poids du rideau et le nombre de cycles par heure de sorte que l'intensité de travail varie selon le poids.

FACTEUR DE SECURITE SURCHARGE

Facteur de sécurité de surcharge du moteur = 4 x l'intensité nominale du moteur car le courant de démarrage du Sidone peut atteindre ces niveaux pour de courtes périodes.

VITESSE DE SORTIE

La vitesse maximale admissible dépend de l'installation et du type de porte. La vitesse de fermeture admissible doit être réglée de manière à respecter la norme EN 12453 lors de l'utilisation.

COMMANDE DE SECOURS

Les dispositifs de manœuvre de secours (manivelle standard ou chaîne) nécessaires en cas de coupures d'électricité, sont basés sur une force max de l'utilisateur final d'environ 40 kg. Dans les cas de grands rideaux métalliques ou très lourds, la commande de secours manœuvre la porte uniquement vers le bas.

COUPLE DE TENUE

Le motoréducteur Sidone est capable de soutenir le poids du rideau sans patinage. La capacité de tenue est la charge admissible de la structure de la vis sans fin.

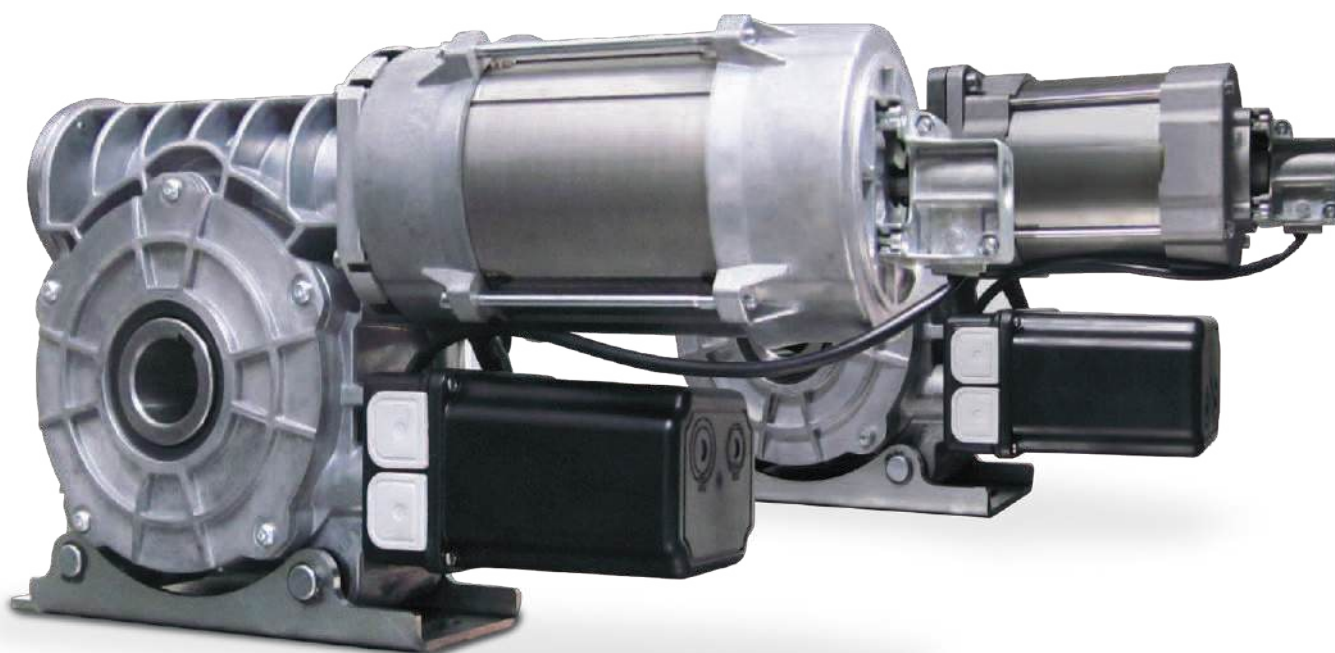



GAMME

LP40014T

LP55012T

LP65012T

LP25060TME

LP45035TME

COMMANDES DE SECOURS



Manivelle standard



Commande de secours à chaîne

Moteurs spéciaux pour volets roulants rapides

TYPES DE FINS DE COURSES



Avec fins de courses mécaniques



Fins de courses numériques

COMMANDES DE SECOURS



Manivelle standard



Commande de secours à chaîne

TYPES DE FINS DE COURSES

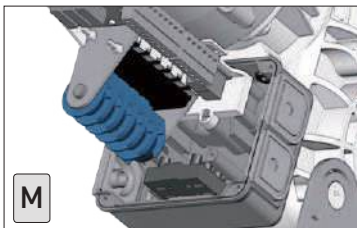

Avec fins de courses mécaniques

2 cames vertes pour les fins de courses
2 cames rouges de sécurité
2 cames jaunes pour les auxiliaires

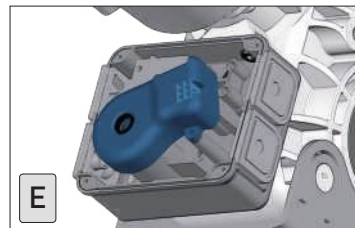

Fins de courses numériques

Fins de courses à encodeur absolu. Aucun réajustement nécessaire après coupure de courant

DETAILS TECHNIQUES

	LP40014T		LP55012T		LP65012T		LP25060TME		LP45035TME	
Couple (Nm)	400		550		650		250		450	
Vitesse de sortie (rpm)	14		12		12		60		35	
Puissance mécanique (kW)	1.2		1.2		1.4		2.1		2.1	
Alimentation (VAC)	3~ 400	3~ 230	3~ 400	3~ 230	3~ 400	3~ 230	3~ 400	3~ 230	3~ 400	3~ 230
Absorption (A)	3.19	5.19	3.92	7.1	3.74	7.36	3.91	6.38	4.51	8.02
Fréquence (Hz)	50		50		50		50		50	
Coupeure thermique (ED)	S3-60%		S3-50%		S3-50%		40		40	
Tours max cage fins de courses ⁽¹⁾	12		12		12		12		12	
Temp. de fonctionnement ⁽²⁾	-20°C/+60°C		-20°C/+60°C		-20°C/+60°C		-20°C/+60°C		-20°C/+60°C	
Protection	IP54		IP54		IP54		IP54		IP54	

Moteurs spéciaux pour volets roulants rapides

Armoire de contrôle **GAPOSA** recommandée: **QC600W**

⁽¹⁾ Sur demande version à 25 tours de capacité.

⁽²⁾ Les valeurs nominales sont pleinement respectées dans une plage de température de -10°C à +40°C. En cas de températures extrêmes il pourrait y avoir une baisse de performance sur le valeurs déclarées.



Motoréducteurs avec parachute intégré pour grands volets industriels et commerciaux

Certificat TÜV SÜD:
TorFV 24/199

DETAILS SUPPLEMENTAIRES

DIRECTIVES EUROPÉENNES

Le motoréducteur Sidone est fabriqué en conformité avec les normes Produits EN 13241-1 Portes - et EN 12453 Sécurité pour portes motorisées.

COUPURE THERMIQUE

Il existe une relation entre le poids du rideau et le nombre de cycles par heure de sorte que l'intensité de travail varie selon le poids.

FACTEUR DE SECURITE SURCHARGE

Facteur de sécurité de surcharge du moteur = 4 x l'intensité nominale du moteur car le courant de démarrage du Sidone peut atteindre ces niveaux pour de courtes périodes.

VITESSE DE SORTIE

La vitesse maximale admissible dépend de l'installation et du type de porte. La vitesse de fermeture admissible doit être réglée de manière à respecter la norme EN 12453 lors de l'utilisation.

COMMANDE DE SECOURS

Le dispositif de manœuvre de secours (chaîne) nécessaires en cas de coupures d'électricité, sont basés sur une force max de l'utilisateur final d'environ 40 kg. Dans les cas de grands rideaux métalliques ou très lourds, la commande de secours manœuvre la porte uniquement vers le bas.

COUPLE DE TENUE

Le motoréducteur Sidone est capable de soutenir le poids du rideau sans patinage. La capacité de tenue est la charge admissible de la structure de la vis sans fin.

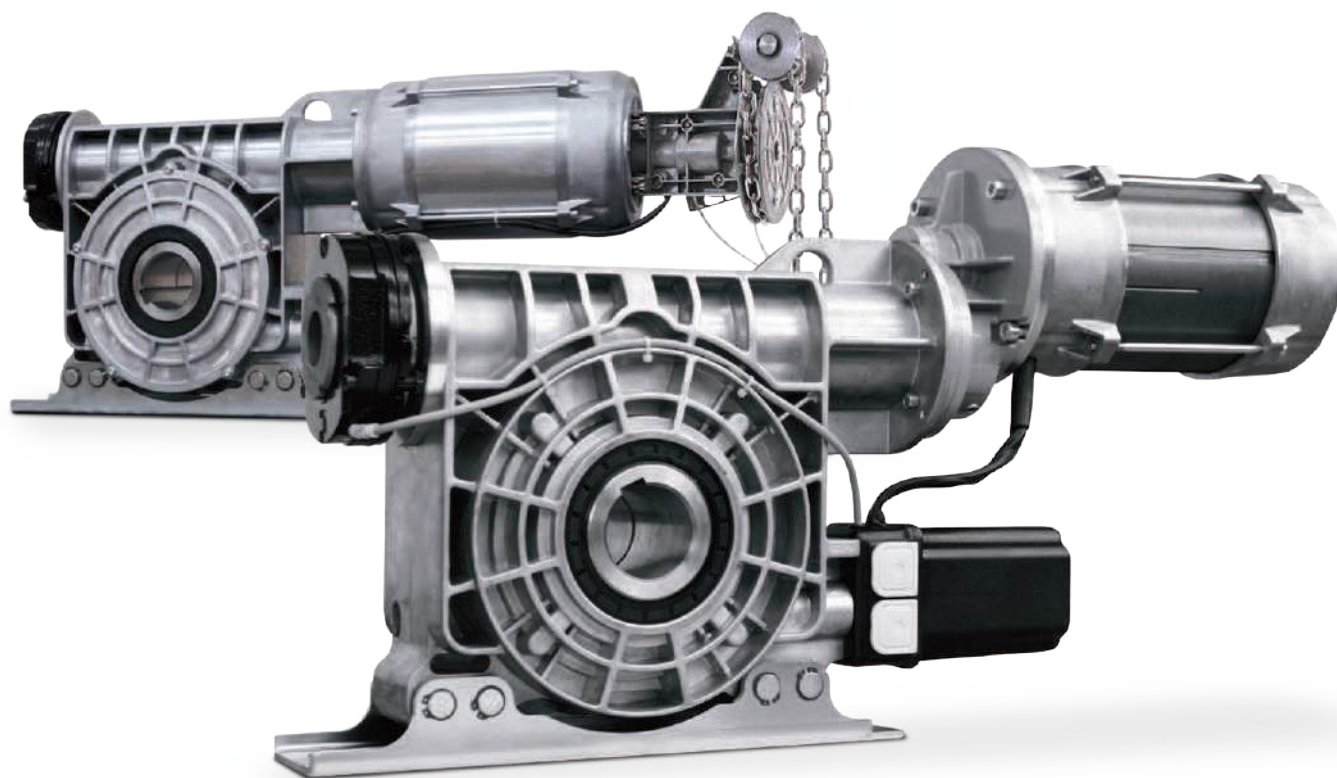



GAMME

LP 75015TC

LP 100010TC

LP 14008TC

LP 18006TC

TYPES DE FINS DE COURSES



Avec fins de courses mécaniques



Fins de courses numériques

COMMANDES DE SECOURS

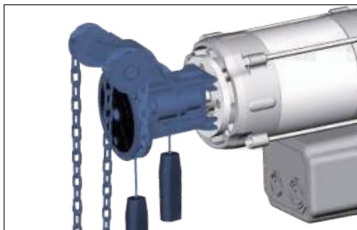

Commande de secours à chaîne

TYPES DE FINS DE COURSES

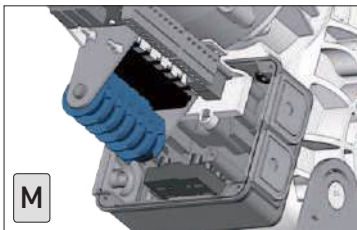

Avec fins de courses mécaniques

2 cames vertes pour les fins de courses

2 cames rouges de sécurité

2 cames jaunes pour les auxiliaires

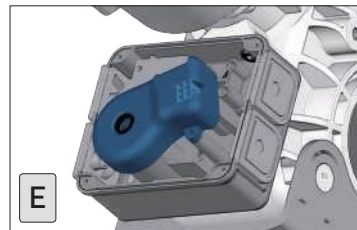

Fins de courses numériques

Fins de courses à encodeur absolu. Aucun réajustement nécessaire après coupure de courant

TYPE DE INSTALLATION

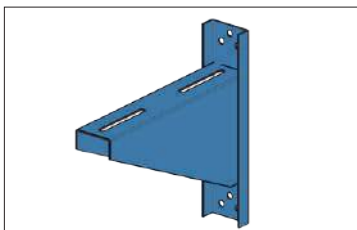

Support

ASOMX

DETAILS TECHNIQUES

	LP75015T	LP100010T	LP14008T	LP18006T
Couple (Nm)	750	1000	1400	1800
Vitesse de sortie (rpm)	15	10	8	6
Puissance mécanique (kW)	1.4	1.9	1.4	1.9
Alimentation (VAC)	3~ 400	3~ 400	3~ 400	3~ 400
Absorption (A)	4.86	6.25	4.86	6.25
Fréquence (Hz)	50	50	50	50
Coupure thermique (ED)	S3-50%	S3-50%	S3-50%	S3-50%
Tours max cage fins de courses ⁽¹⁾	12	12	12	12
Temp. de fonctionnement ⁽²⁾	-20°C/+60°C	-20°C/+60°C	-20°C/+60°C	-20°C/+60°C
Protection	IP54	IP54	IP54	IP54
Bruit (dB)	<70	<70	<70	<70

⁽¹⁾ Une gamme de fins de course avec plus de tours de cage est aussi disponible sur demande

⁽²⁾ Les valeurs nominales sont pleinement respectées dans une plage de température de -10°C à +40°C. En cas de températures extrêmes il pourrait y avoir une baisse de performance sur les valeurs déclarées.





BRD18018T

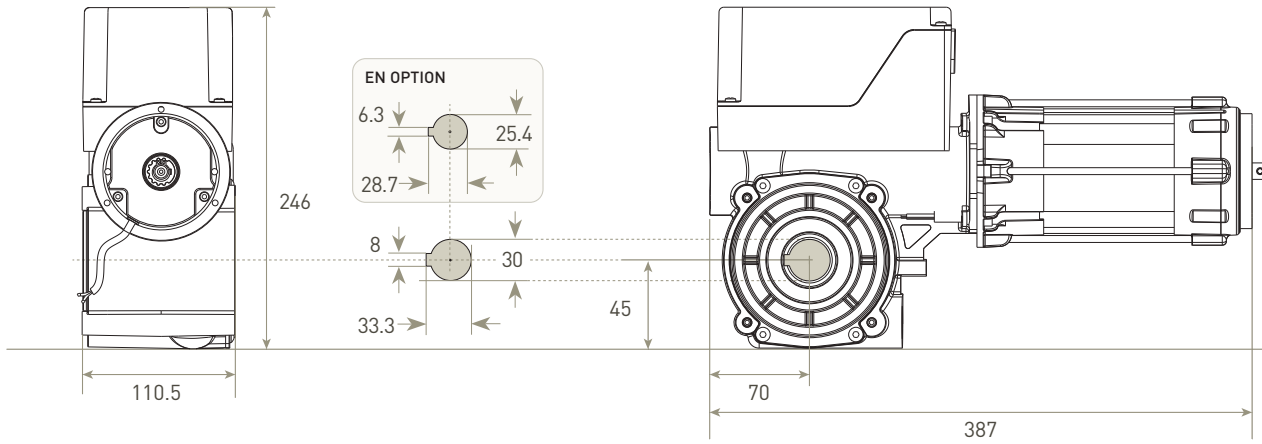

BRD25012M

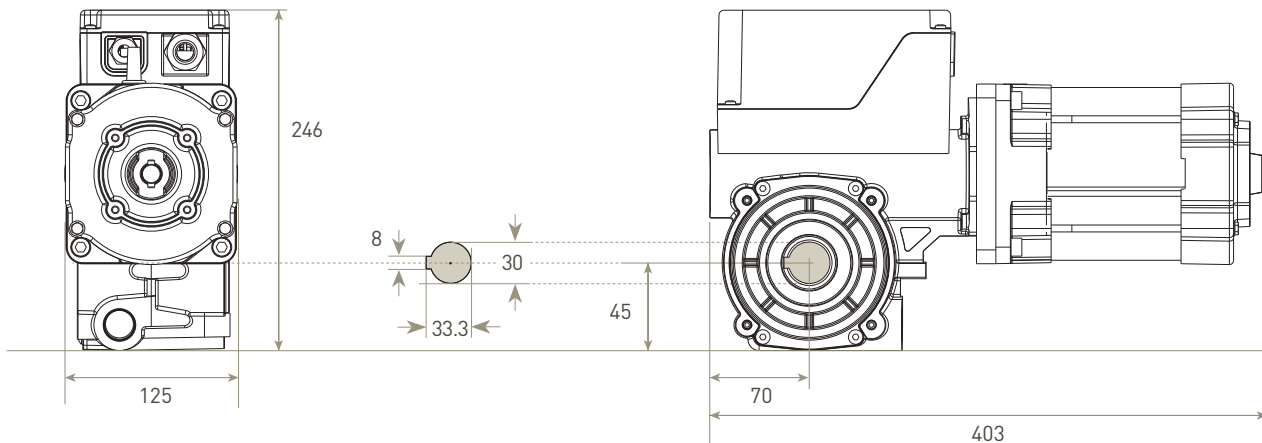

BRD25012T

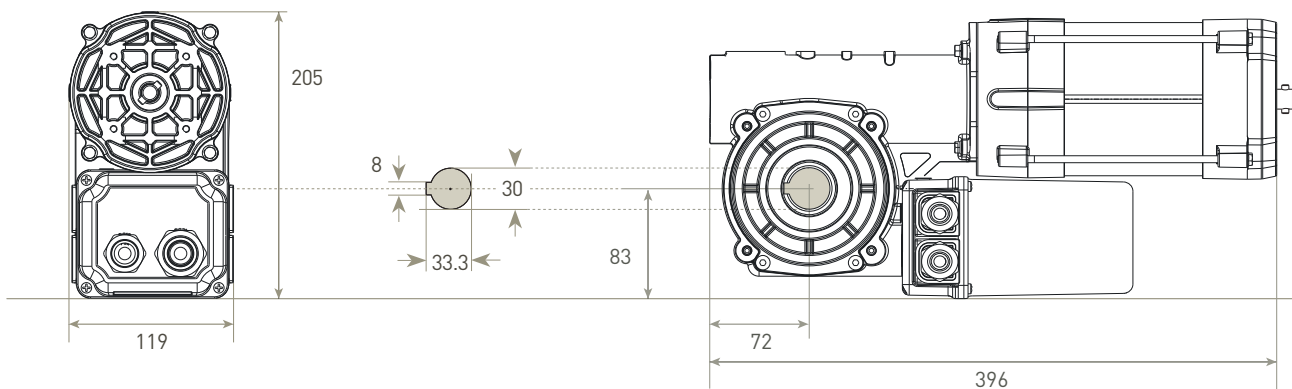



LP40014T

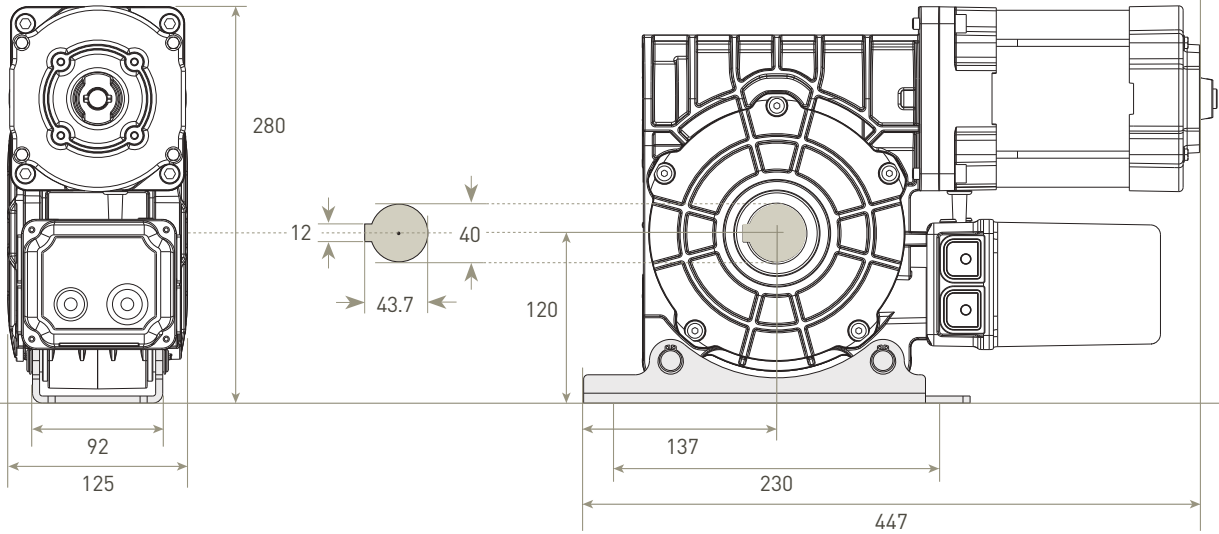

LP55012T

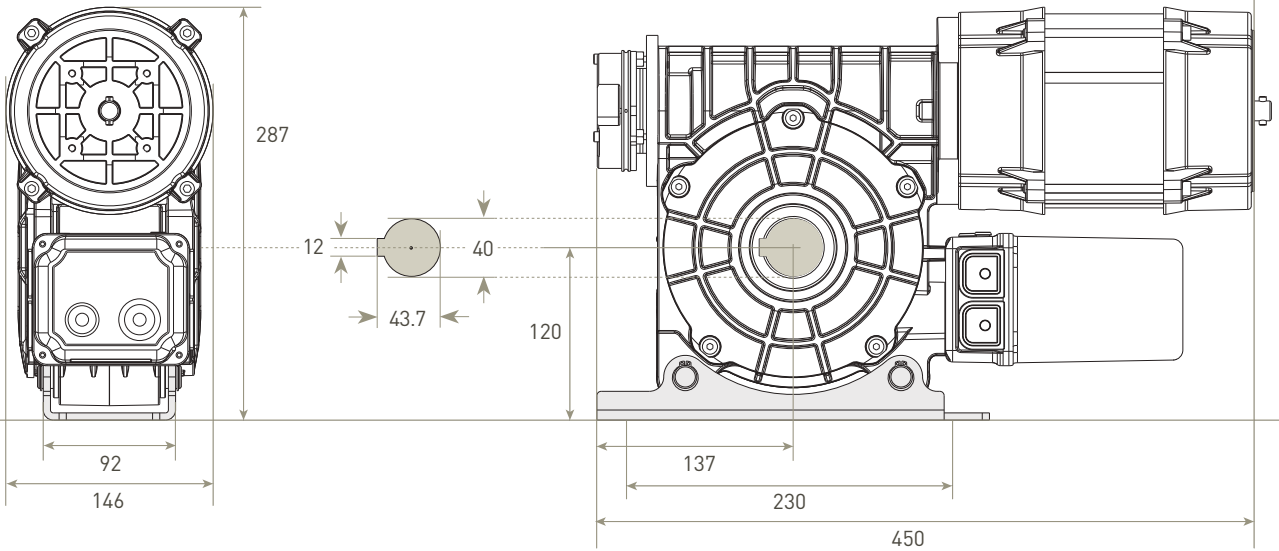

LP65012T

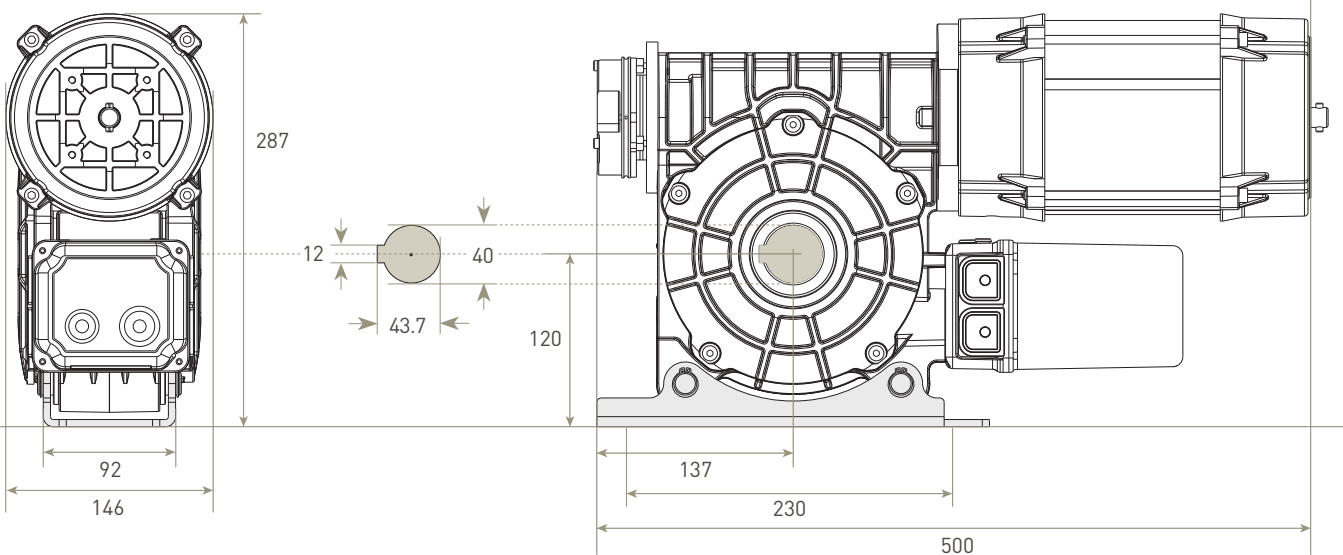



LP25060TME

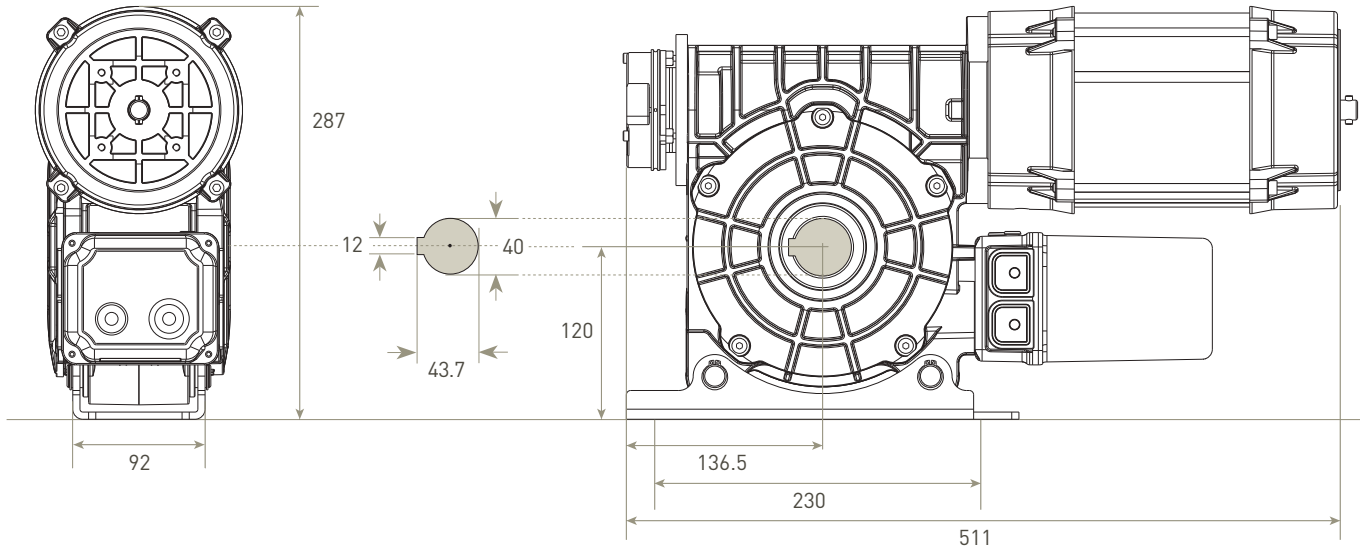

LP45035TME

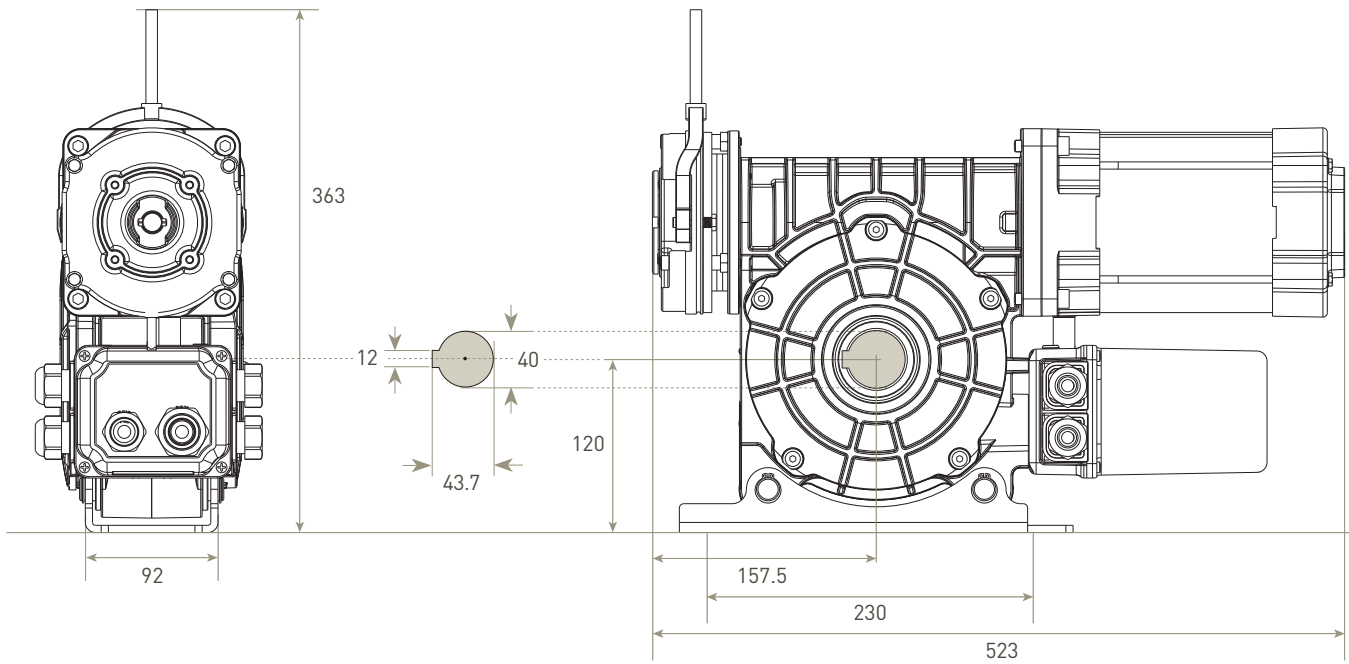



LP75015T

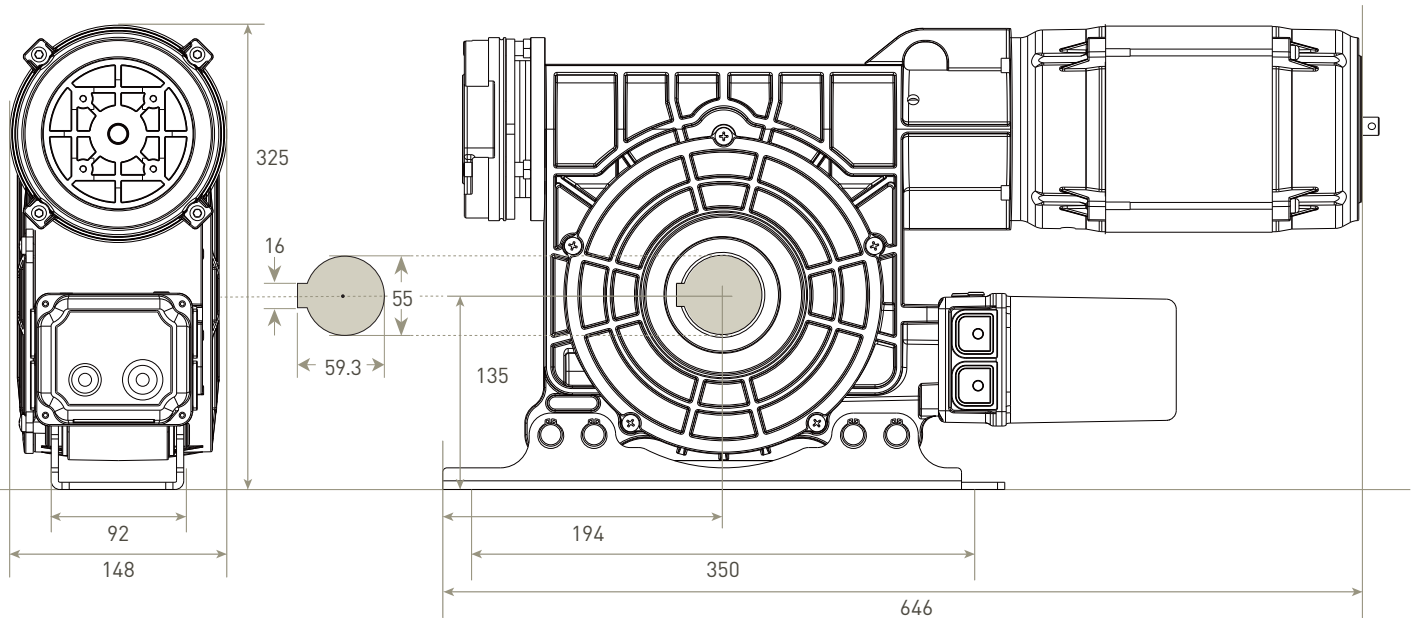

LP100010T

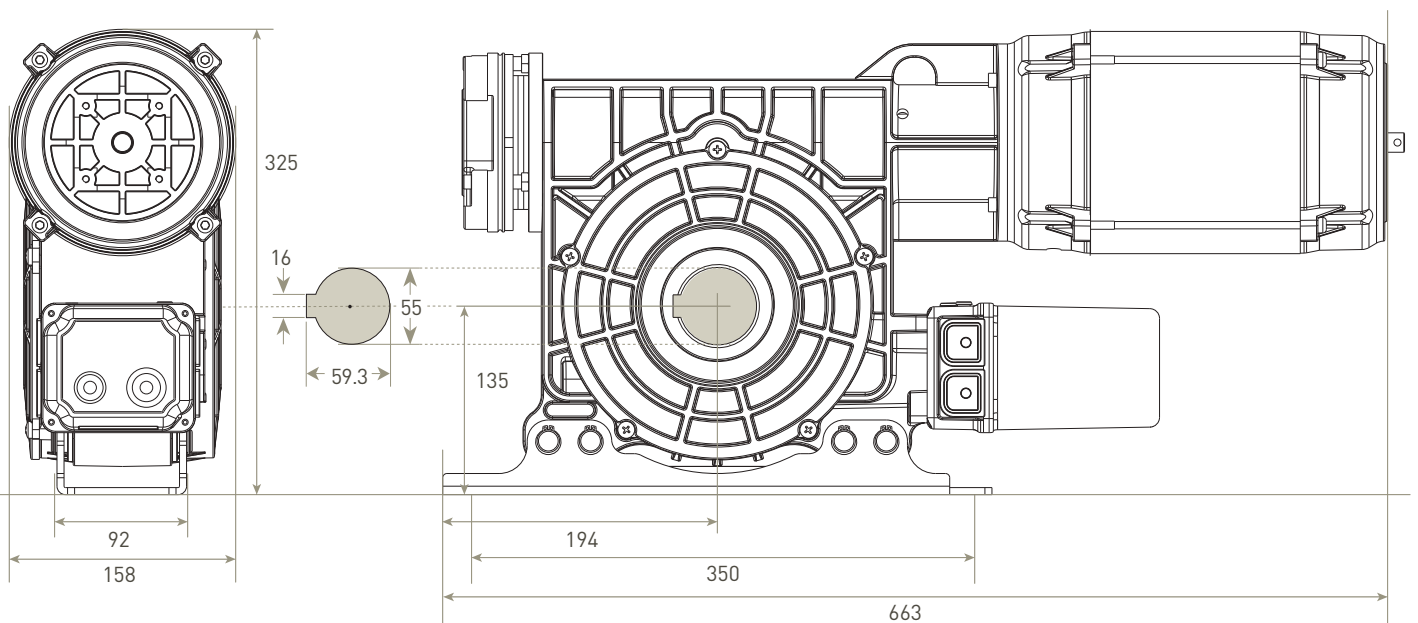



LP14008T

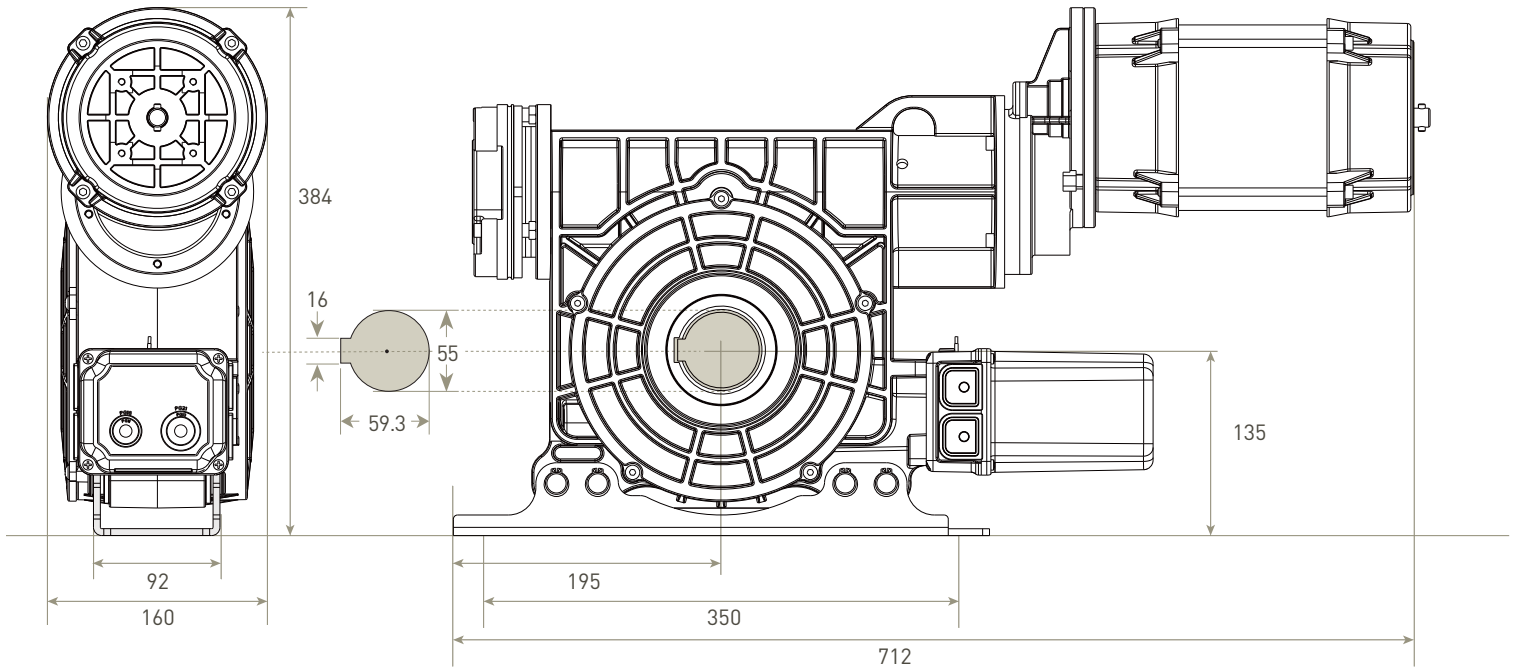

LP18006T

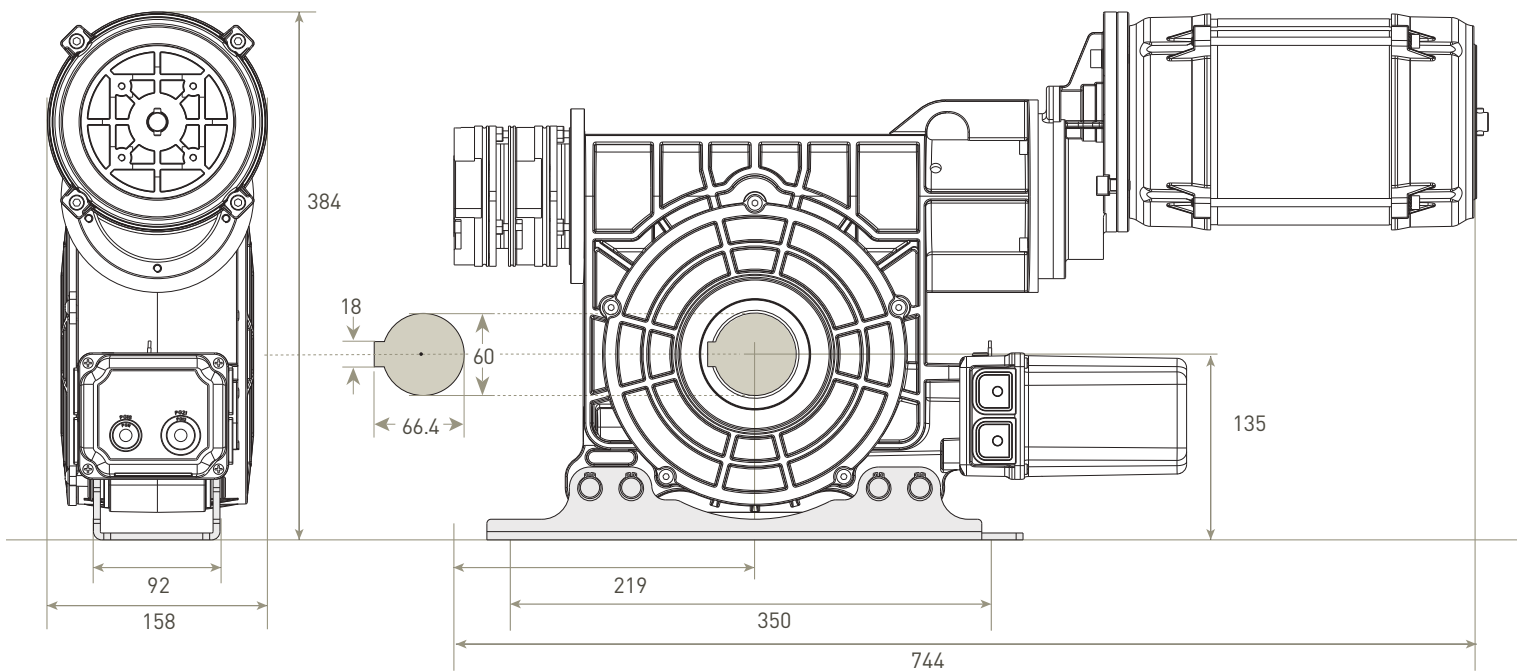



SABOTS

DIMENSIONS (mm)

Sidone **BRD**

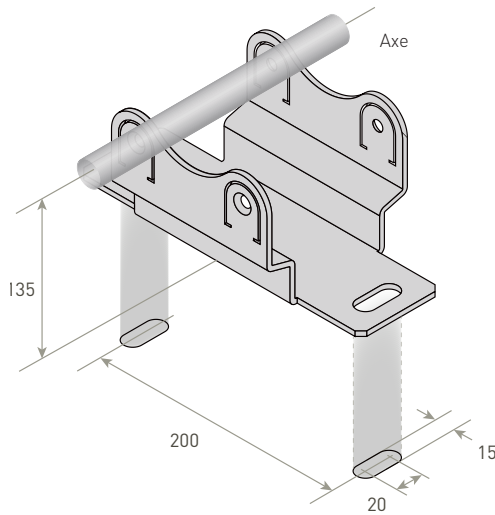

Sidone **MIDI**

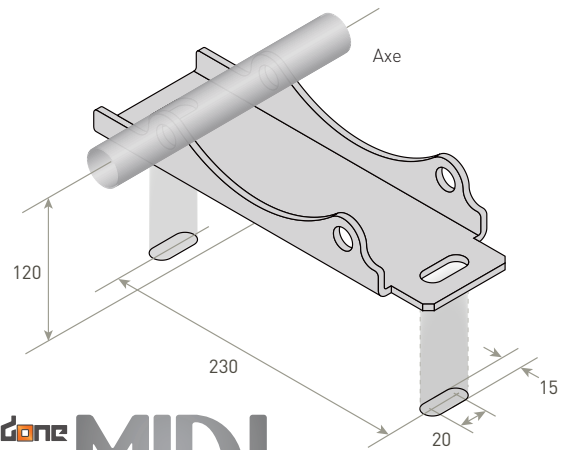

Sidone **MAXXI**

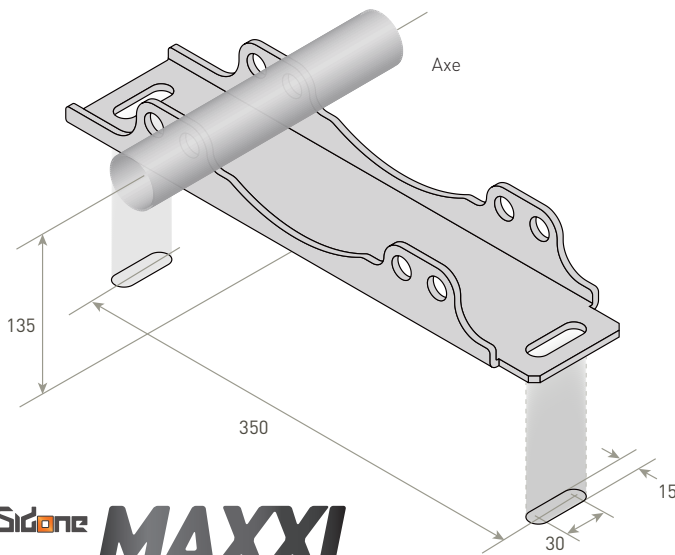

COMMANDES DE SECOURS

Manivelle standard

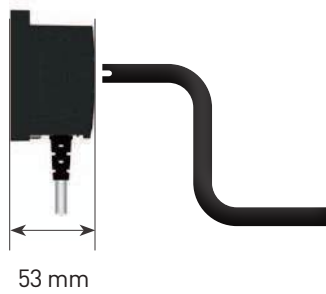

Commande de secours à chaîne

Seul sur BRD18018T





SCHÉMA DE PRINCIPE
INSTALLATION VERTICALE

Moteurs BRD18018T
BRD25012M

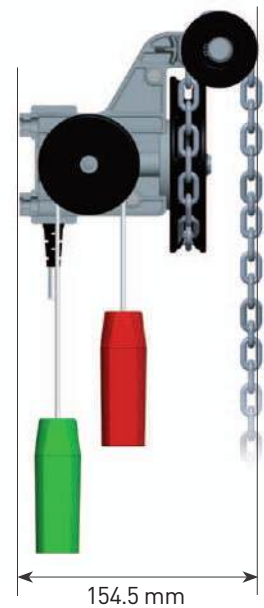

SCHÉMA DE PRINCIPE
INSTALLATION HORIZONTALE

Moteurs	BRD18018T BRD25012M BRD25012T	LP40014T LP55012T LP65012T LP25060T LP45035T	LP75015T LP100010T LP14008T	LP18006T
Accessoires	ASOM (2x) + ASOMBP	ASOM (2x)	ASOMX + ASOM	ASOMKS (2x)
Palier à billes	ALS3	ALS4	ALS55	ALS60

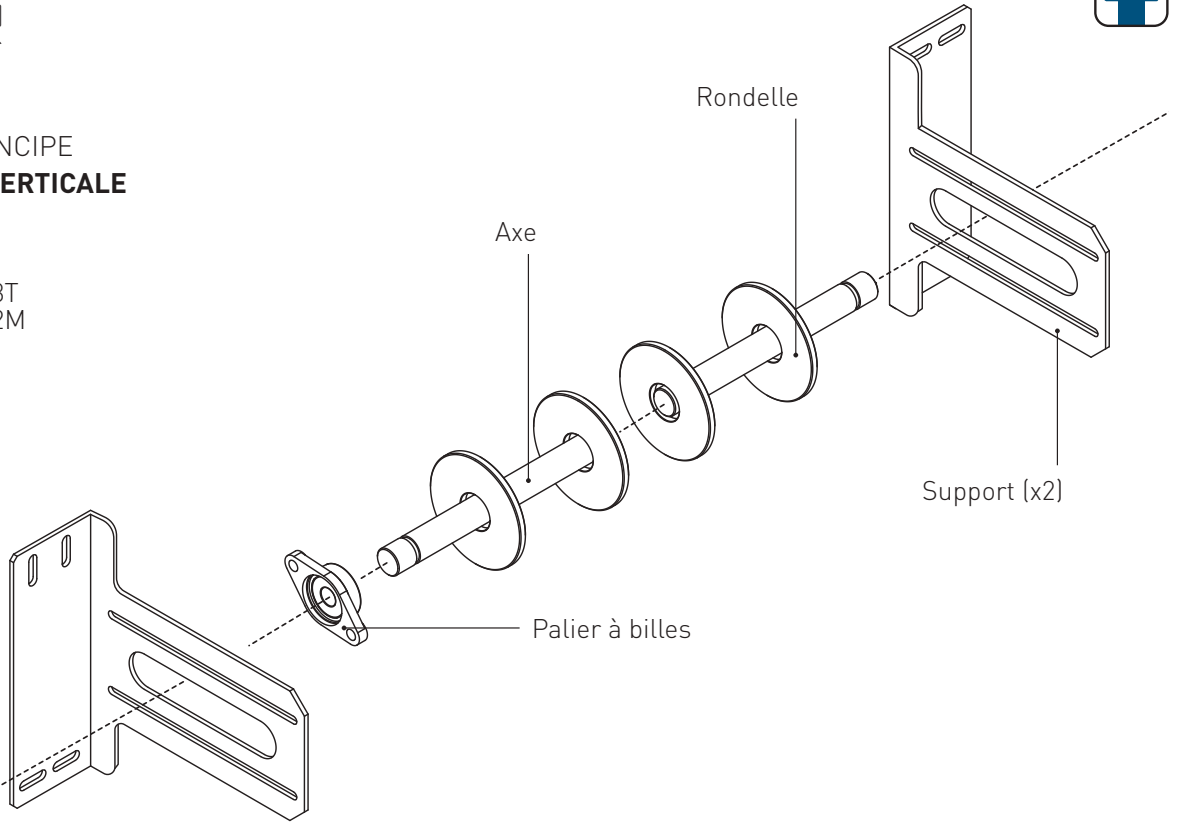
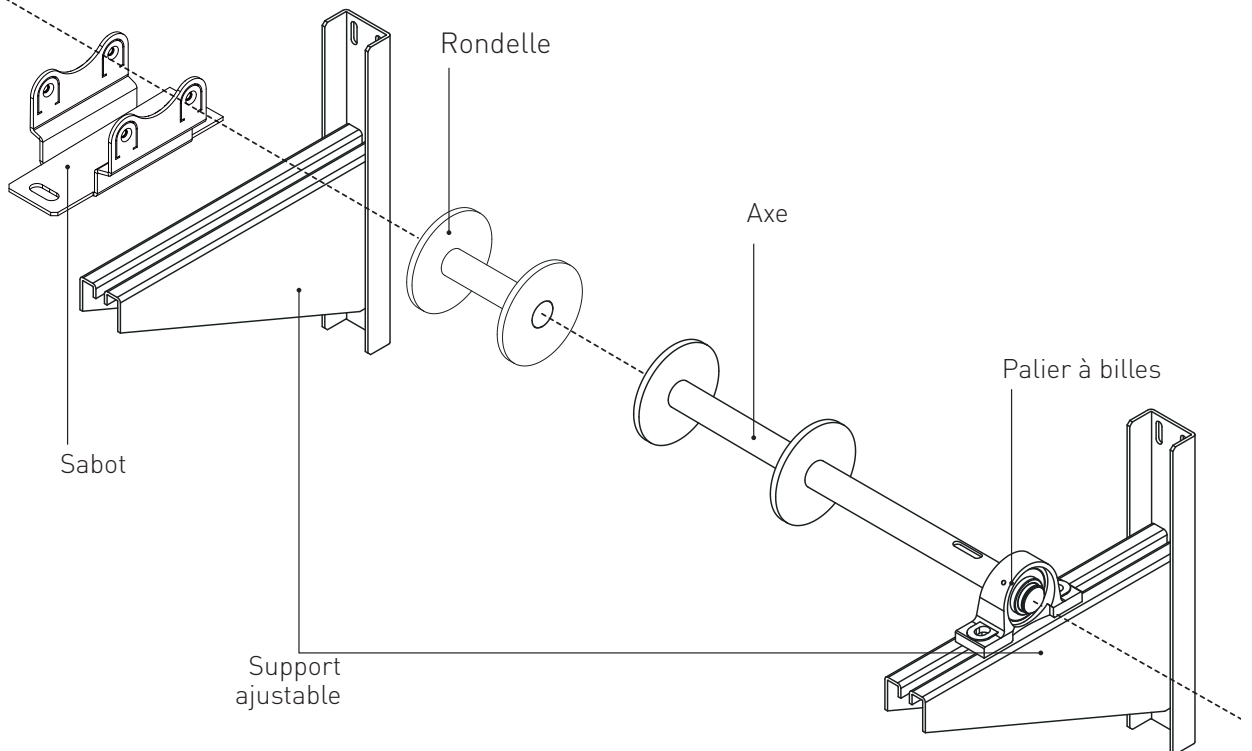

ACCESSOIRES

		BRD18018T BRD25012M BRD25012T	LP40014T LP55012T LP65012T LP25060T LP45035T	LP75015T LP100010T LP14008T	LP18006T
ACCESSOIRES					
ASOMCL	Manœuvre de secours par chaîne	■	LP40014T		
ASOMC	Manœuvre de secours par chaîne		■		
ASOMC.70	Manœuvre de secours par chaîne - Hauteur 7 m		■	■	
ASOMBP	Sabot	■			
ASOMLP	Support moteur	■			
ASOMVER	Support moteur vertical		■		
ASOM	Support ajustable	■	■		
ASOMX	Support ajustable - côté moteur			■	
ASOMKS	Support ajustable				■
ASOMSIDO	Adaptation Midi/Sidone		■		
ASOMMINI	Adaptation Miniside/Sidone		■		
PALIER À BILLES					
ALS3F	ø 30 mm (bridé)	■			
ALS3	ø 30 mm	■			
ALS4	ø 40 mm		■		
ALS55	ø 55 mm			■	
ALS6	ø 60 mm				■
AXES					
ALM3.SF	ø 30 mm - côté moteur - clavette 8x7x100 mm - circlip 30 mm	■			
ALP3.SF	ø 30 mm - côté support - clavette 8x7x50 mm - circlip 30 mm	■			
ALM4.SF	ø 40 mm - côté moteur - clavette 12x8x100 mm - circlip 40 mm		■		
ALM55.SF	ø 55 mm - côté moteur - clavette 16x10x125 mm - circlip 55 mm			■	
ALM6.SF	ø 60 mm - côté moteur - clavette 18x11x125 - circlip 60 mm				■
RONDELLES⁽¹⁾					
AL3101.SF	pour tube ø 101,1x3,6 mm - rondelle 30 mm	■			
AL3133.SF	pour tube ø 133x4,0 mm - rondelle 30 mm	■			
AL3159.SF	pour tube ø 159x4,5 mm - rondelle 30 mm	■			
AL3168.SF	pour tube ø 168,3x4,5 mm - rondelle 30 mm	■			
AL3178.SF	pour tube ø 177,8x5,0 mm - rondelle 30 mm	■			
AL3193.SF	pour tube ø 193,7x5,4 mm - rondelle 30 mm	■			
AL4133.SF	pour tube ø 133x4,0 mm - rondelle 40 mm		■		
AL4159.SF	pour tube ø 159x4,5 mm - rondelle 40 mm		■		
AL4168.SF	pour tube ø 168,3x4,5 mm - rondelle 40 mm		■		
AL4178.SF	pour tube ø 177,8x5,0 mm - rondelle 40 mm		■		
AL4193.SF	pour tube ø 193,7x5,4 mm - rondelle 40 mm		■		
AL4219.SF	pour tube ø 219,1x5,9 mm - rondelle 40 mm		■		
AL4244.SF	pour tube ø 244,5x6,3 mm - rondelle 40 mm		■		
AL4273.SF	pour tube ø 273,0x6,3 mm - rondelle 40 mm		■		
AL4298.SF	pour tube ø 298,5x7,1 mm - rondelle 40 mm		■		
AL4323.SF	pour tube ø 323,9x7,1 mm - rondelle 40 mm		■		
AL55193.SF	pour tube ø 193,7x5,4 mm - rondelle 55 mm			■	
AL55219.SF	pour tube ø 219,1x5,9 mm - rondelle 55 mm			■	
AL55244.SF	pour tube ø 244,5x6,3 mm - rondelle 55 mm			■	
AL55298.SF	pour tube ø 298,5x7,1 mm - rondelle 55 mm			■	
AL55323.SF	pour tube ø 323,9x7,1 mm - rondelle 55 mm			■	
AL6193.SF	pour tube ø 193,7x5,4 mm - rondelle 60 mm				■
AL6219.SF	pour tube ø 219,1x5,9 mm - rondelle 60 mm				■
AL6244.SF	pour tube ø 244,5x6,3 mm - rondelle 60 mm				■
AL6298.SF	pour tube ø 298,5x7,1 mm - rondelle 60 mm				■
AL6323.SF	pour tube ø 323,9x7,1 mm - rondelle 60 mm				■

⁽¹⁾ Différentes dimensions et diamètres sont disponibles sur demande.

TABLEAU DE SÉLECTION

Moteurs spéciaux pour volets roulants rapides

Tube	H (m)	BRD18018T	BRD25012T/M	LP40014T	LP55012T	LP65012T	LP25060T	LP45035T
		Max Kg	Max Kg	Max Kg	Max Kg	Max Kg	Max Kg	Max Kg
101.6 x 3.6 mm	3	208	289				268	
	5	181	252				227	
	7	161	223				195	
133 x 4.0 mm	3	191	265	424	582	688	253	477
	5	169	235	376	518	612	220	423
	7	156	216	345	475	561	199	388
159 x 4.5 mm	3	167	232	371	510	603	223	417
	5	161	223	358	492	581	213	403
	7	149	207	331	455	537	196	372
168 x 4.5 mm	3	163	226	362	497	588	218	407
	5	153	213	340	468	553	204	383
	7	142	197	315	433	512	186	354
177.8 x 5.0 mm	3	155	215	344	473	559	208	387
	5	145	202	324	445	526	194	365
	7	135	187	299	412	486	177	336
193.7 x 5.4 mm	3	142	197	319	439	519	191	359
	5	134	185	300	413	488	178	338
	7	124	172	278	382	452	163	313
219.1 x 5.9 mm	3			285	391	462		321
	5			268	368	435		302
	7			248	341	403		279

Tube	H (m)	LP75015T	LP100010T	LP14008T	LP18006T
		Max Kg	Max Kg	Max Kg	Max Kg
159 x 4.5 mm	3	718			
	5	676			
	7	625			
168 x 4.5 mm	3	680			
	5	640			
	7	592			
177.8 x 5.0 mm	3	642	869	1195	
	5	604	818	1127	
	7	559	757	1043	
193.7 x 5.4 mm	3	599	798	1118	1436
	5	563	751	1051	1352
	7	521	695	973	1251
219.1 x 5.9 mm	3	533	711	995	1280
	5	502	669	937	1204
	7	464	619	866	1114
244.5 x 6.3 mm	3	483	644	902	1159
	5	455	606	849	1091
	7	421	561	786	1010
273 x 7.0 mm	3	435	580	812	1044
	5	410	546	765	983
	7	379	505	707	909
323.9 x 7.1 mm	3		496	684	893
	5		466	645	839
	7		431	596	776

Le tableau de sélection est établi avec une tolérance de 20% prenant en compte les éventuels frottements ou autres aspects techniques qui pourraient faire l'objet d'un besoin de force supérieur pour tous les rideaux standards. Il est nécessaire d'ajouter un pourcentage supplémentaire (lié au frottement) pour les rideaux à double paroi et lames dont le profil est important.

Tube = Ø x épaisseur (mm)
H = hauteur rideau (m)



A large area of the page is filled with horizontal dotted lines, providing a template for writing or drawing.





Moteurs latéraux avec kit de transmission à chaîne pour grands rideaux

LC 1500 TCM LC 2000 TCM

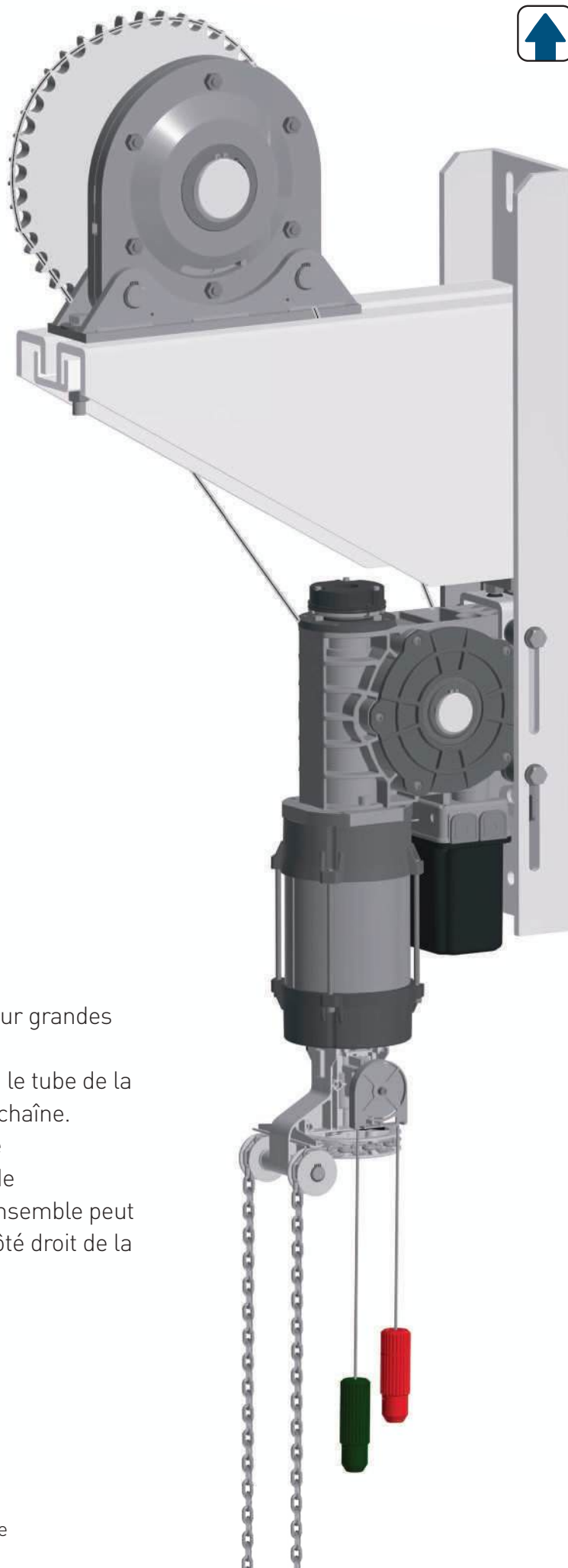

CARACTÉRISTIQUES
PRINCIPALES

Sidone **kTC** est un ensemble spécial pour grandes portes industrielles. Pour les installations avec un moteur KTC, le tube de la porte est entraîné par une transmission à chaîne. Ce système prévoit un antichute inertiel de taille appropriée prévu dans le kit. Du fait de l'interchangeabilité de l'arbre de sortie, l'ensemble peut être installé sur le côté gauche ou sur le côté droit de la porte.

Composition du système:

- ▶ Moteur Sidone sans parachute intégré et fins de courses mécaniques.
- ▶ Antichute (M15A ou M20A selon le type d'assemblage)
- ▶ Support dédié pour la transmission à chaîne
- ▶ Accessoires (vis, circlips, etc) pour le montage



DETAILS SUPPLEMENTAIRES

DIRECTIVES EUROPÉENNES

Le motoréducteur Sidone est fabriqué en conformité avec les normes Produits EN 13241-1 Portes - et EN 12453 Sécurité pour portes motorisées.

COUPEURE THERMIQUE

Il existe une relation entre le poids du rideau et le nombre de cycles par heure de sorte que l'intensité de travail varie selon le poids.

FACTEUR DE SECURITE SURCHARGE

Facteur de sécurité de surcharge du moteur = 4 x l'intensité nominale du moteur car le courant de démarrage du Sidone peut atteindre ces niveaux pour de courtes périodes.

VITESSE DE SORTIE

La vitesse maximale admissible dépend de l'installation et du type de porte. La vitesse de fermeture admissible doit être réglée de manière à respecter la norme EN 12453 lors de l'utilisation.

COMMANDE DE SECOURS

Le dispositif de manœuvre de secours (chaîne) nécessaires en cas de coupures d'électricité, sont basés sur une force max de l'utilisateur final d'environ 40 kg. Dans les cas de grands rideaux métalliques ou très lourds, la commande de secours manœuvre la porte uniquement vers le bas.

COUPLE DE TENUE

Le motoréducteur Sidone est capable de soutenir le poids du rideau sans patinage. La capacité de tenue est la charge admissible de la structure de la vis sans fin.

COMMANDES DE SECOURS

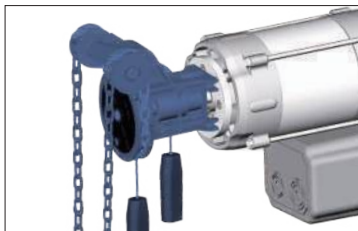

Commande de secours à chaîne

TYPES DE FINS DE COURSES



Avec fins de courses mécaniques

- 2 cames vertes pour les fins de courses
- 2 cames rouges de sécurité
- 2 cames jaunes pour les auxiliaires

DETAILS TECHNIQUES

	LC1500TCM	LC2000TCM
Couple (Nm)	1500	2000
Vitesse de sortie (rpm)	4	3
Puissance mécanique (kW)	1.4	1.4
Alimentation (VAC)	3~ 400	3~ 400
Absorption (A)	3.74	3.74
Fréquence (Hz)	50	50
Coupeure thermique (ED)	S3-50%	S3-50%
Tours max cage fins de courses	13	10
Temp. de fonctionnement ⁽¹⁾	-20°C/+60°C	-20°C/+60°C
Protection	IP54	IP54
Bruit (dB)	<70	<70

⁽¹⁾ Les valeurs nominales sont pleinement respectées dans une plage de température de -10°C à +40°C. En cas de températures extrêmes il pourrait y avoir une baisse de performance sur les valeurs déclarées.



I SCHÉMA DE PRINCIPE

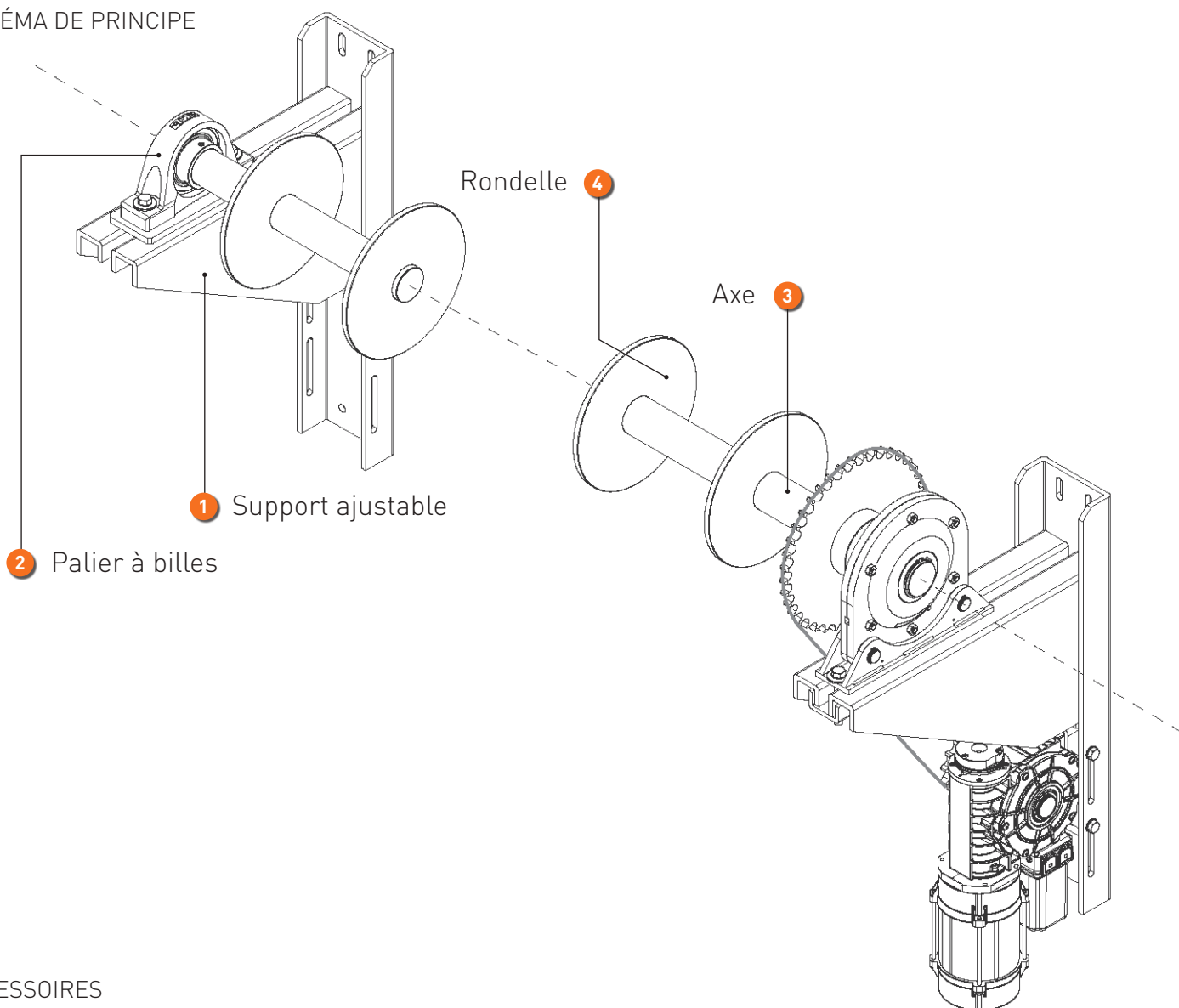

I ACCESSOIRES

1 ACCESSOIRES		LC 1500 TCM	LC 2000 TCM
ASOM	Support ajustable	■	
ASOMS	Support ajustable		■
2 BRACKET BEARINGS			
ALS5	∅ 50 mm	■	
ALS65	∅ 65 mm		■
3 AXES			
ALM5KS.SF	∅ 50 mm - côté moteur - clavette (2x) 14x9x50 mm - circlip 50 mm	■	
ALP5.SF	∅ 50 mm - côté support - clavette 14x9x50 mm - circlip 50 mm	■	
ALM65KS.SF	∅ 65 mm - côté moteur - clavette 18x11x70 + 20x12x80 mm - circlip 65 mm		■
ALP65.SF	∅ 65 mm - côté support - clavette 18x11x70 mm - circlip 65 mm		■
4 RONDELLES ⁽¹⁾			
AL5193.SF	pour tube ∅ 193,7x5,4 - rondelle 50 mm	■	
AL5219.SF	pour tube ∅ 219,1x5,9 - rondelle 50 mm	■	
AL5244.SF	pour tube ∅ 244,5x6,3 - rondelle 50 mm	■	
AL5273.SF	pour tube ∅ 273,0x6,3 - rondelle 50 mm	■	
AL5298.SF	pour tube ∅ 298,5x7,1 - rondelle 50 mm	■	
AL5323.SF	pour tube ∅ 323,9x7,1 - rondelle 50 mm	■	
AL65219.SF	pour tube ∅ 219,1x5,9 - rondelle 65 mm		■
AL65244.SF	pour tube ∅ 244,5x6,3 - rondelle 65 mm		■
AL65273.SF	pour tube ∅ 273,0x6,3 - rondelle 65 mm		■
AL65298.SF	pour tube ∅ 298,5x7,1 - rondelle 65 mm		■
AL65323.SF	pour tube ∅ 323,9x7,1 - rondelle 65 mm		■

⁽¹⁾Further dimensions and diameters are available upon request.



DIMENSIONS
(mm)

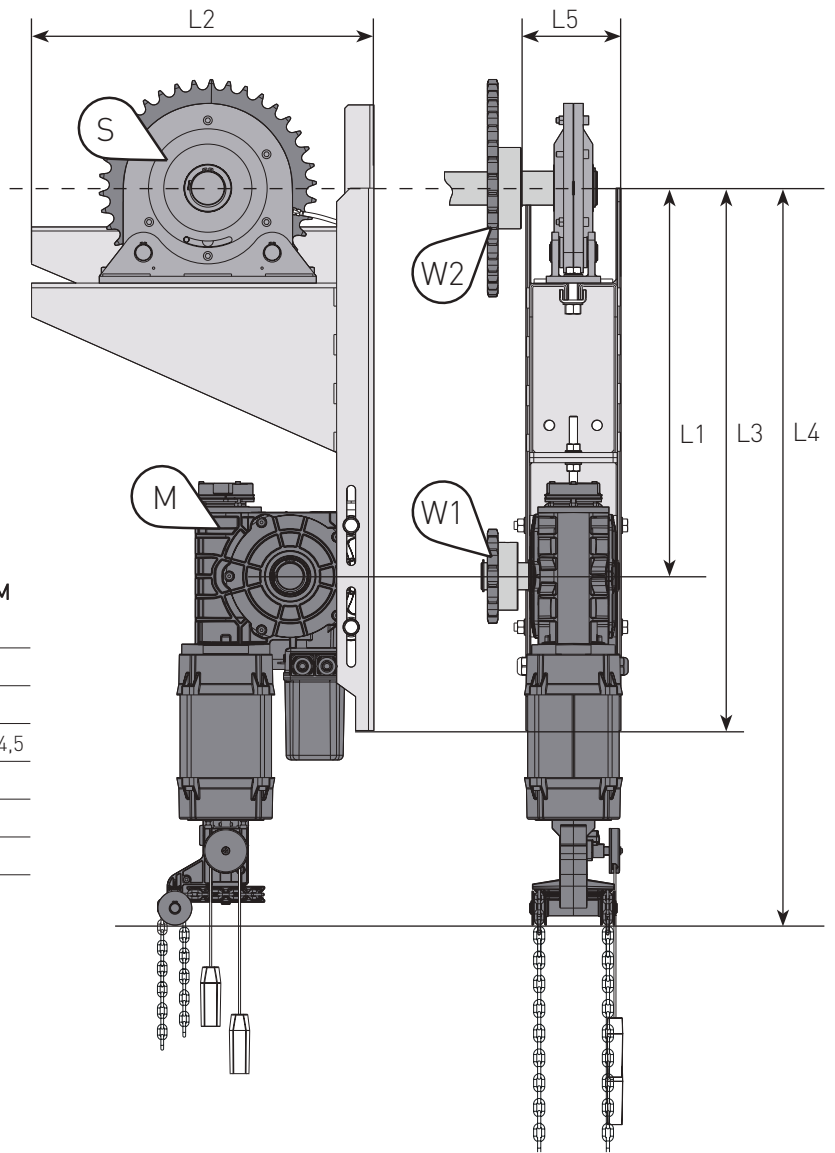

	LC1500TCM	LC2000TCM
L1 (min/max)	520 / 625	575 / 680
L2	505	605.5
L3	800	830
L4 (min/max)	1034,5 / 1139,5	1089,5 / 1194,5
L5	134	163
Moteur (M)	L650T	L650T
Antichute (S)	M15A	M20A
Démultiplication (W2/W1)	2.38:1	3.08:1

TABLEAU DE SÉLECTION

Tube Ø x épaisseur (mm)	Hauteur rideau (m)	LC1500TCM	LC2000TCM
		Poids rideau (Kg)	Poids rideau (Kg)
193.7 x 5.4	3	1197	1596
	5	1127	1502
	7	1042	1390
219.1 x 5.9	3	1067	1423
	5	1004	1339
	7	929	1238
244.5 x 6.3	3	966	1288
	5	909	1212
	7	841	1121
273 x 7.0	3	870	1160
	5	819	1092
	7	758	1010
323.9 x 7.1	3	743	991
	5	700	933
	7	647	863







 GAPOSA

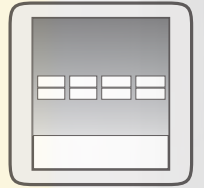

PORTES RAPIDES

Avec des vitesses jusqu'à 180 tours/min, la gamme de moteurs **RAPIDO** sont la solution idéale pour le marché de la porte rapide, permettant un vaste choix d'unités aux couples et vitesses variés. Pour permettre une sécurité optimale, chaque moteur est équipé d'un électrofrein et d'un parachute intégré. Des versions spéciales sont disponibles avec un couple élevé pour l'opération de rideaux métalliques ou grilles rapides.

RAPIDO



Tous les modèles sont équipés d'un électrofrein pour stopper la porte et éviter les mouvements dus à l'inertie de la porte.

		∅ DIAMETRE AXE	/ 30 mm (Standard)	V 25 mm (En option)	P 25.4 mm (En option)
BRD40130	■ ■ M ■				
BRD50180	■ ■ M ■				
BRD 6090	■ ■ M ■	TYPES DE FINS DE COURSES	M Avec fins de courses mécaniques	E Fins de courses numériques	
BRD60130	■ ■ M ■				
BRD 7045	■ ■ M ■				
BRD 9090	■ ■ M ■	COMMANDES DE SECOURS	M Manivelle standard		
BRD12045	■ ■ M ■				
BRD120140	■ ■ M ■				
BRD18090	■ ■ M ■				

ALIMENTATION ⁽¹⁾

T 3~ 400V **R** 3~ 230V

⁽¹⁾ Il est possible pour l'installateur de convertir indépendamment la connexion de l'alimentation du motoréducteur d'étoile (400V) en triangle (230V) et vice versa

Certificat TÜV SÜD:
TorFV 24/197

DETAILS SUPPLEMENTAIRES

DIRECTIVES EUROPÉENNES

Le motoréducteur RAPIDO est fabriqué en conformité avec les normes Produits EN 13241-1 Portes - et EN 12453 Sécurité pour portes motorisées.

INTENSITE DE TRAVAIL

Il existe une relation entre le poids de la porte et le nombre de cycles par heure par conséquent l'intensité de travail varie selon le poids de la porte.

FACTEUR DE SECURITE SURCHARGE

Facteur de sécurité de surcharge du moteur = 4 x l'intensité nominale du moteur car le courant de démarrage du RAPIDO peut atteindre ces niveaux pour de courtes périodes.

VITESSE DE SORTIE

La vitesse maximale admissible dépend de l'installation et du type de porte. La vitesse de fermeture admissible doit être réglée de manière à respecter la norme EN 12453 lors de l'utilisation.

COMMANDE DE SECOURS

Les moteurs RAPIDO sont fournis avec une commande de secours à manivelle pour permettre la manœuvre en cas de coupure de courant.

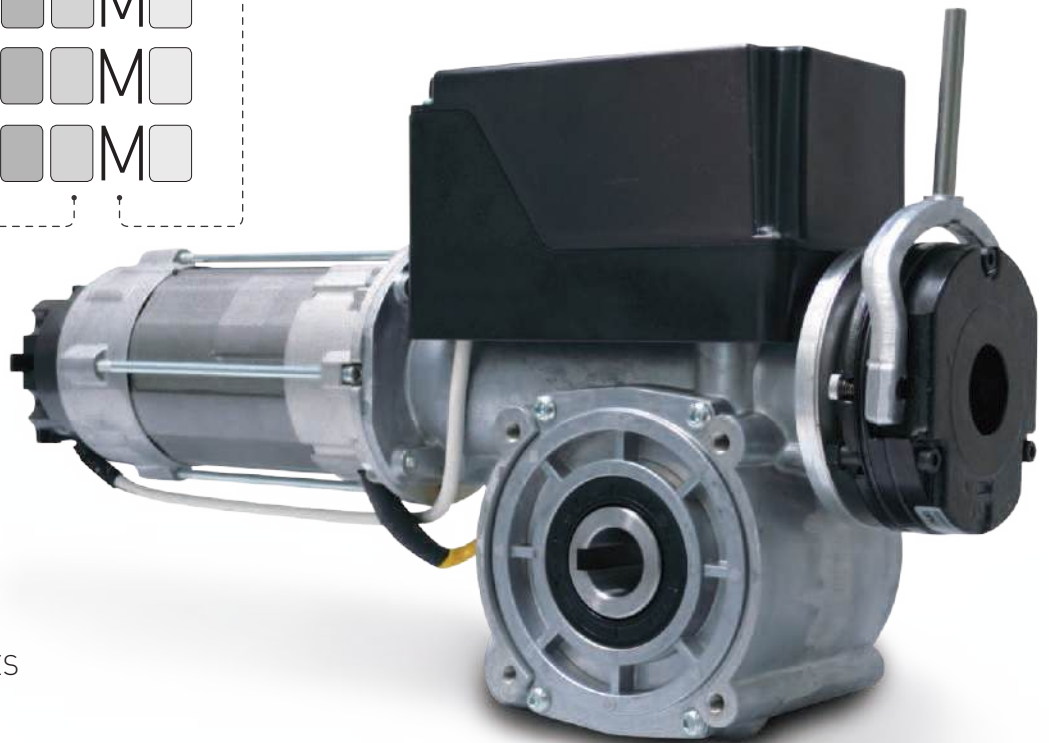



COMMANDES DE SECOURS



Manivelle standard

M

TYPES DE FINS DE COURSES

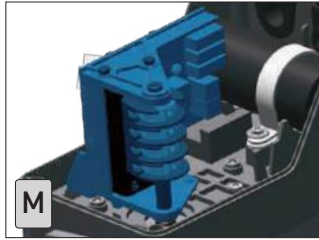

Avec fins de courses mécaniques

2 cames vertes pour les fins de courses
2 cames rouges de sécurité
2 cames jaunes pour les auxiliaires

M

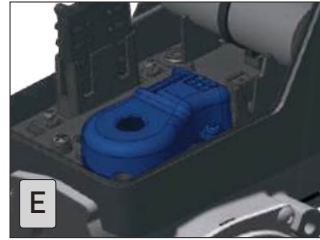

Fins de courses numériques

Fins de courses à encodeur absolu.
Aucun réajustement nécessaire après coupure de courant

E

TYPE DE INSTALLATION

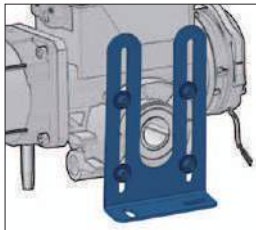

Support de bride

ANSZXM

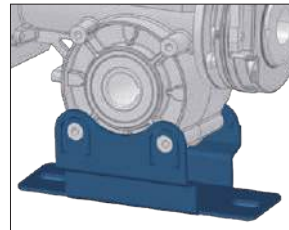

Dalle de fixation

ASOMBP

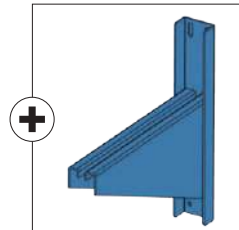

Support

ASOM

DETAILS TECHNIQUES

	BRD40130RM		BRD50180RM		BRD6090RM		BRD60130RM		BRD7045TM	
Couple (Nm)	40		50		60		60		70	
Vitesse de sortie (rpm)	130		180		90		130		45	
Puissance mécanique (kW)	0.6		1.0		0.6		1.0		0.6	
Alimentation (VAC)	3~ 400	3~ 230	3~ 400	3~ 230	3~ 400	3~ 230	3~ 400	3~ 230	3~ 400	3~ 230
Absorption (A)	2.69	4.85	2.69	4.44	2.21	4.08	2.29	4.1	2.02	3.6
Fréquence (Hz)	50		50		50		50		50	
Nbre max de cycles/heure	45		45		45		45		30	
Tours max cage fins de courses ⁽¹⁾	18		18		18		18		18	
Temp. de fonctionnement ⁽²⁾	-20°C/+60°C		-20°C/+60°C		-20°C/+60°C		-20°C/+60°C		-20°C/+60°C	
Protection	IP54		IP54		IP54		IP54		IP54	
Armoire de contrôle recommandée	QC600 ⁽³⁾		QC600S ⁽³⁾		QC600 ⁽³⁾		QC600 ⁽³⁾		QC600 ⁽³⁾	

	BRD9090RM		BRD12045TM		BRD120140RM		BRD18090RM	
Couple (Nm)	90		120		120		180	
Vitesse de sortie (rpm)	90		45		140		90	
Puissance mécanique (kW)	1.0		0.92		2.0		2.2	
Alimentation (VAC)	3~ 400	3~ 230	3~ 400	3~ 230	3~ 400	3~ 230	3~ 400	3~ 230
Absorption (A)	2.5	4.6	2.3	4.4	3.77	6.7	4.5	7.6
Fréquence (Hz)	50		50		50		50	
Nbre max de cycles/heure	45		30		45		45	
Tours max cage fins de courses ⁽¹⁾	18		18		18		18	
Temp. de fonctionnement ⁽²⁾	-20°C/+60°C		-20°C/+60°C		-20°C/+60°C		-20°C/+60°C	
Protection	IP54		IP54		IP54		IP54	
Armoire de contrôle recommandée	QC600S ⁽³⁾		QC600S ⁽³⁾		QC600S ⁽³⁾		QC600W	

⁽¹⁾ Une gamme de fins course avec plus de tours de cage est aussi disponible sur demande

⁽²⁾ Les valeurs nominales sont pleinement respectées dans une plage de température de -10°C à +40°C. En cas de températures extrêmes il pourrait y avoir une baisse de performance sur les valeurs déclarées.

⁽³⁾ La connexion d'alimentation du motoréducteur doit être en forme de triangle (3-230V).





RAPIDO

I DIMENSIONS
(mm)

I \varnothing DIAMETRE AXE

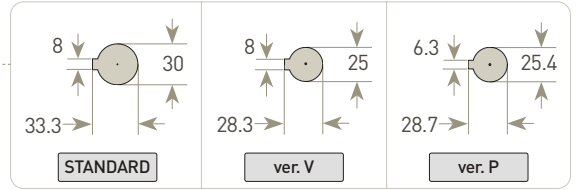

BRD40130RM

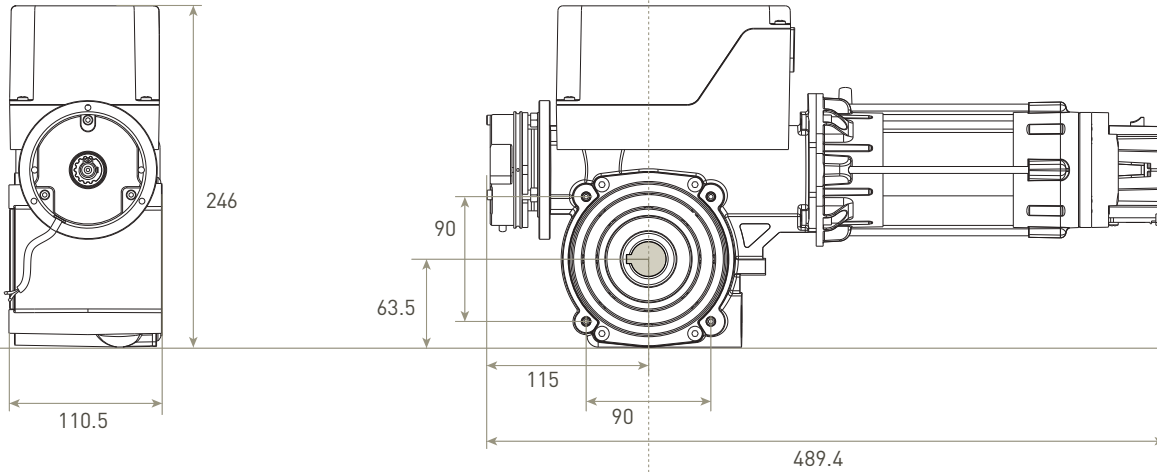

BRD50180RM

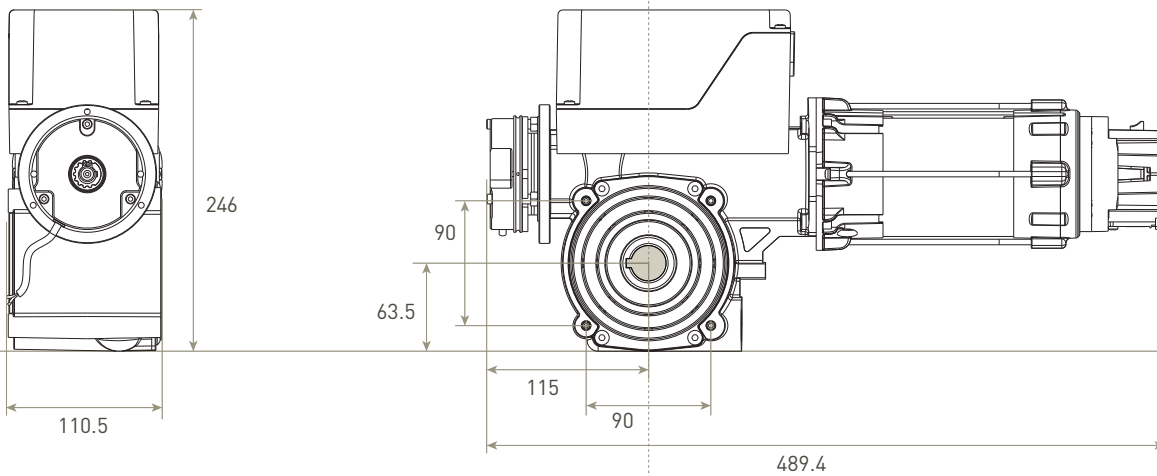

BRD6090RM

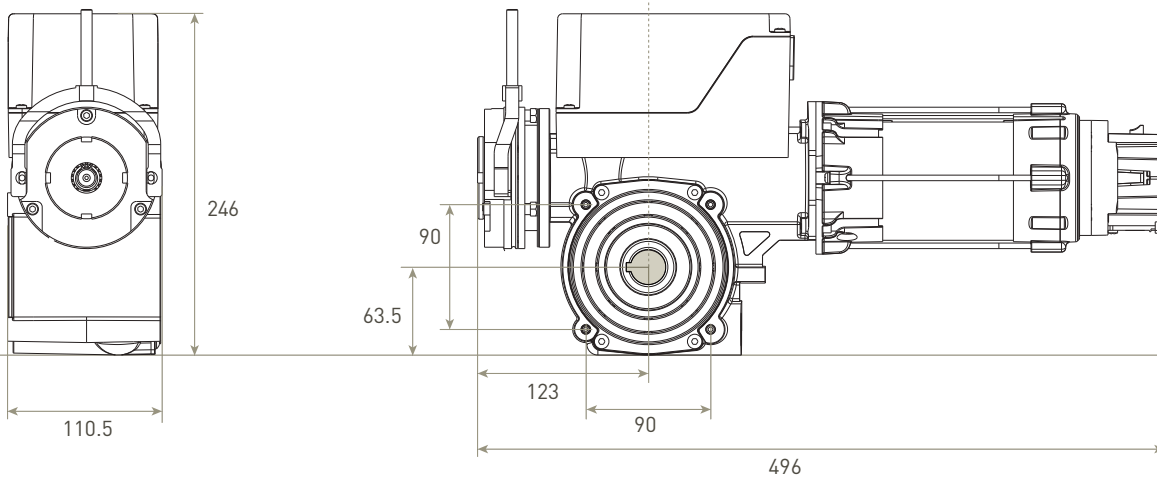



∅ DIAMETRE AXE

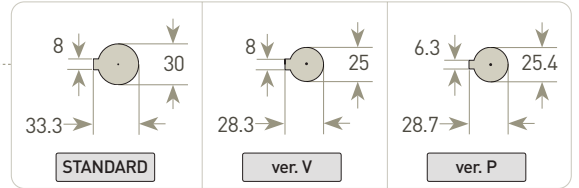

BRD60130RM

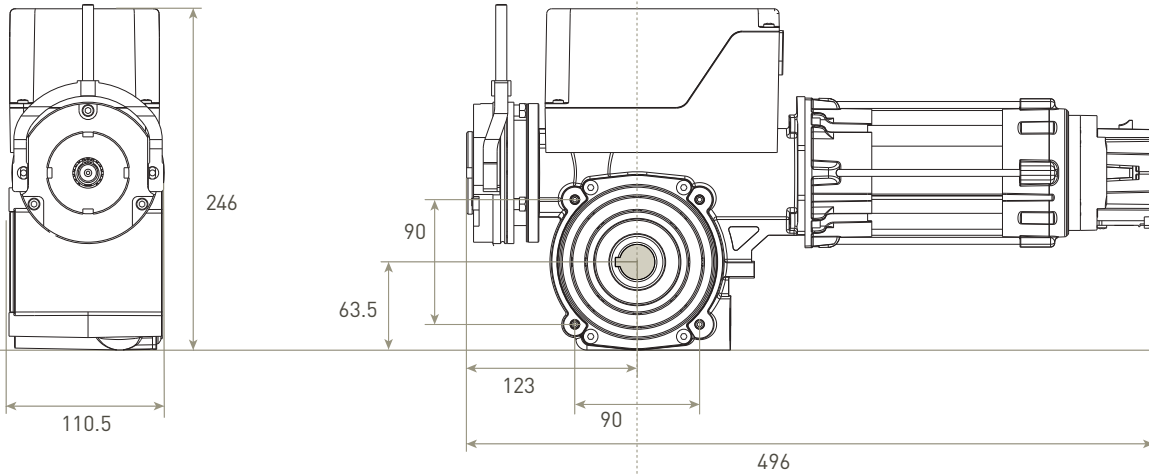

BRD7045TM

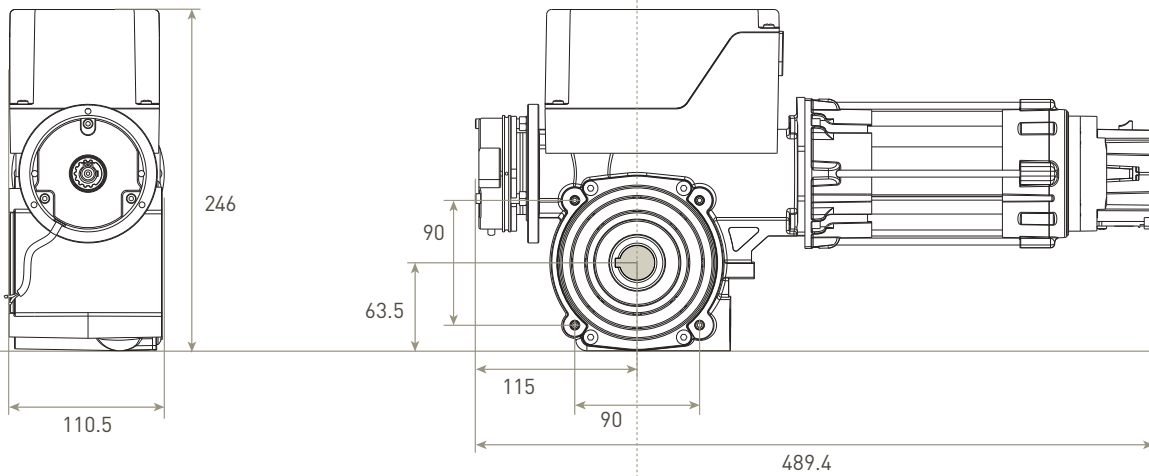

BRD9090RM / BRD12045TM

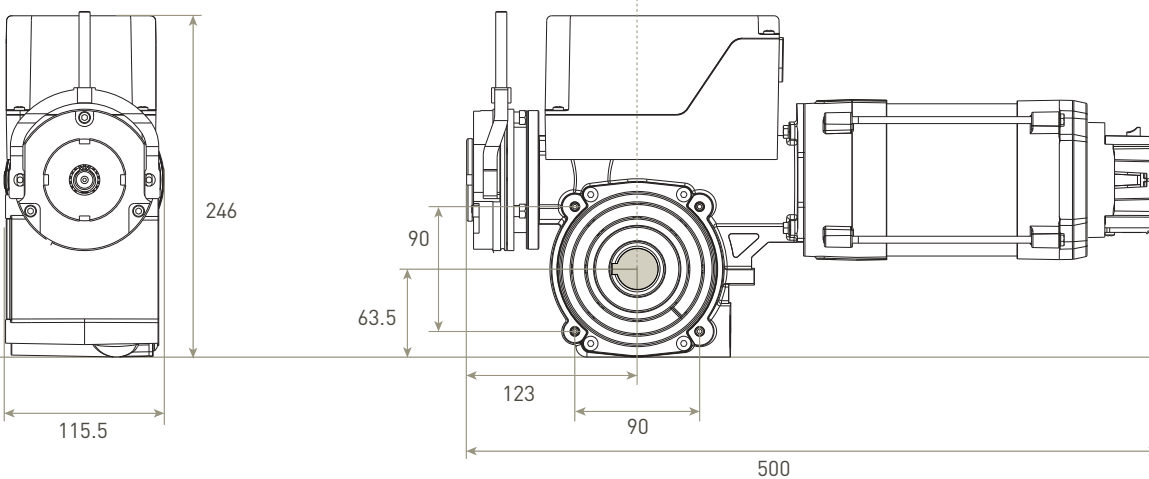



RAPIDO

I DIMENSIONS
(mm)

∅ DIAMETRE AXE

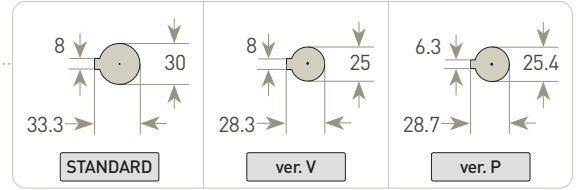

BRD120140RM

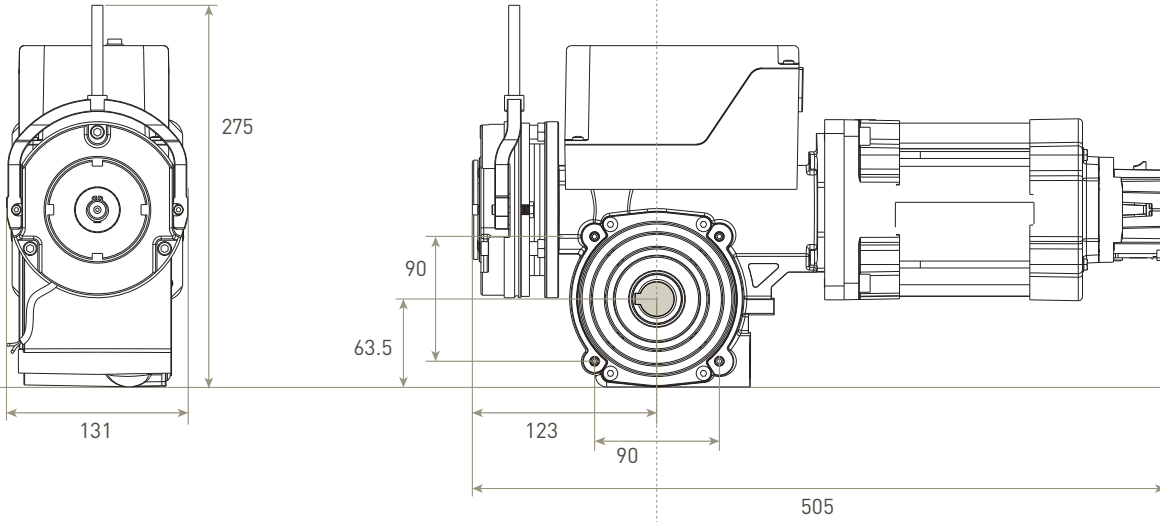

BRD18090RM

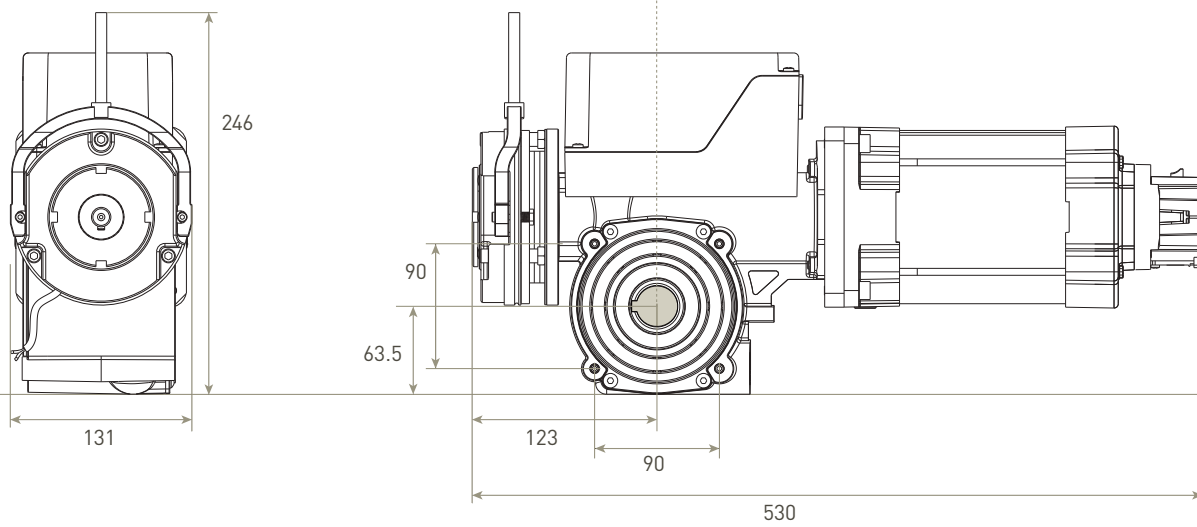



SABOT

DIMENSIONS
(mm)

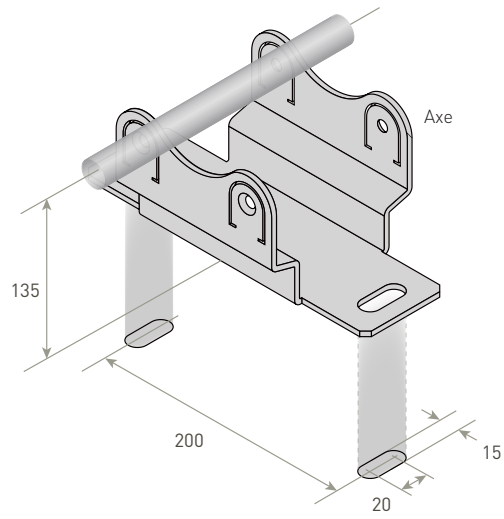

Area with horizontal dotted lines for writing notes.



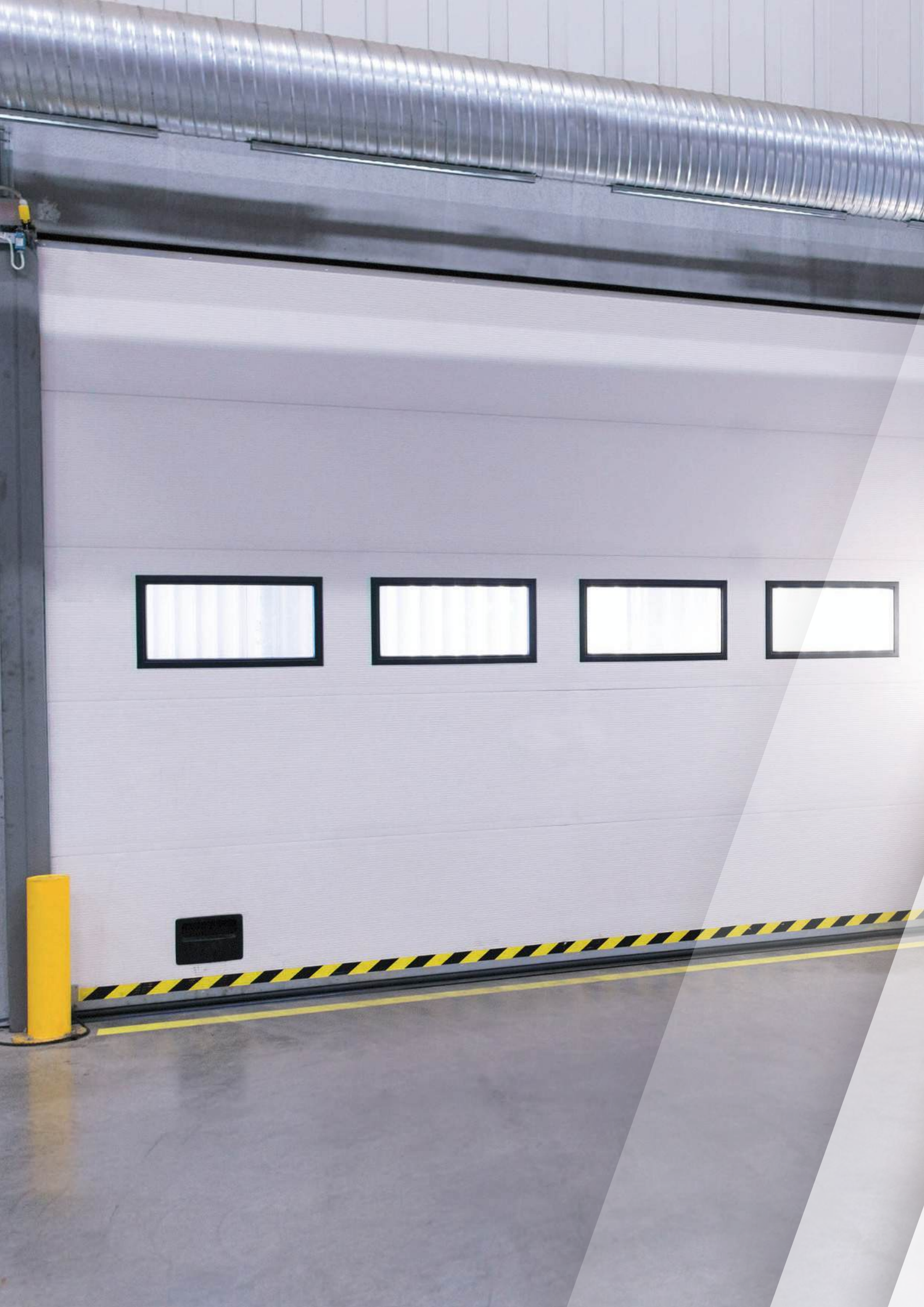

The logo for GAPOSA, featuring a stylized blue icon of a door or shutter mechanism to the left of the brand name 'GAPOSA' in a bold, blue, sans-serif font.

PORTES SECTIONNELLES

Pour le marché des portes sectionnelles industrielles, nous proposons un certain nombre de solutions : **BHS** est l'option moteur standard, très polyvalente étant donné les multiples configurations différentes en termes de couple, de fin de course et de commande de secours. **BHS Completo** est une solution autonome, avec armoire de contrôle intégrée, un bouton-poussoir pré-câblé et des fins de course numériques. **BBS** est le moteur le plus récent et le plus compact, proposé sous la forme d'un kit complet comprenant armoire de commande, des câbles et des accessoires.

bhs

bhs
completo

Kit **bbs**

La vis sans fin dotée d'un micro contact rend le BHS irréversible.

COMMANDES DE SECOURS

D Débrayage rapide
(seul sur BHS70/100)

M Manivelle standard

O Manivelle standard avec
corchet

C Commande de secours à chaîne

BHS 70 M

BHS 100 T

BHS 120 TC

BRD 140 T

TYPES DE FINS DE COURSES

M Fins de courses mécaniques

E Fins de courses numériques

H Fins de courses mécaniques
3 cames (seul sur BHS70M)

I Avec coffret intégré
(seul sur BHS70M)

- Sorties micro-interrupteurs auxiliaires basse tension
- Choix de :
 1. Ouverture et fermeture > homme mort
 2. Ouverture > automatique
Fermeture > homme mort

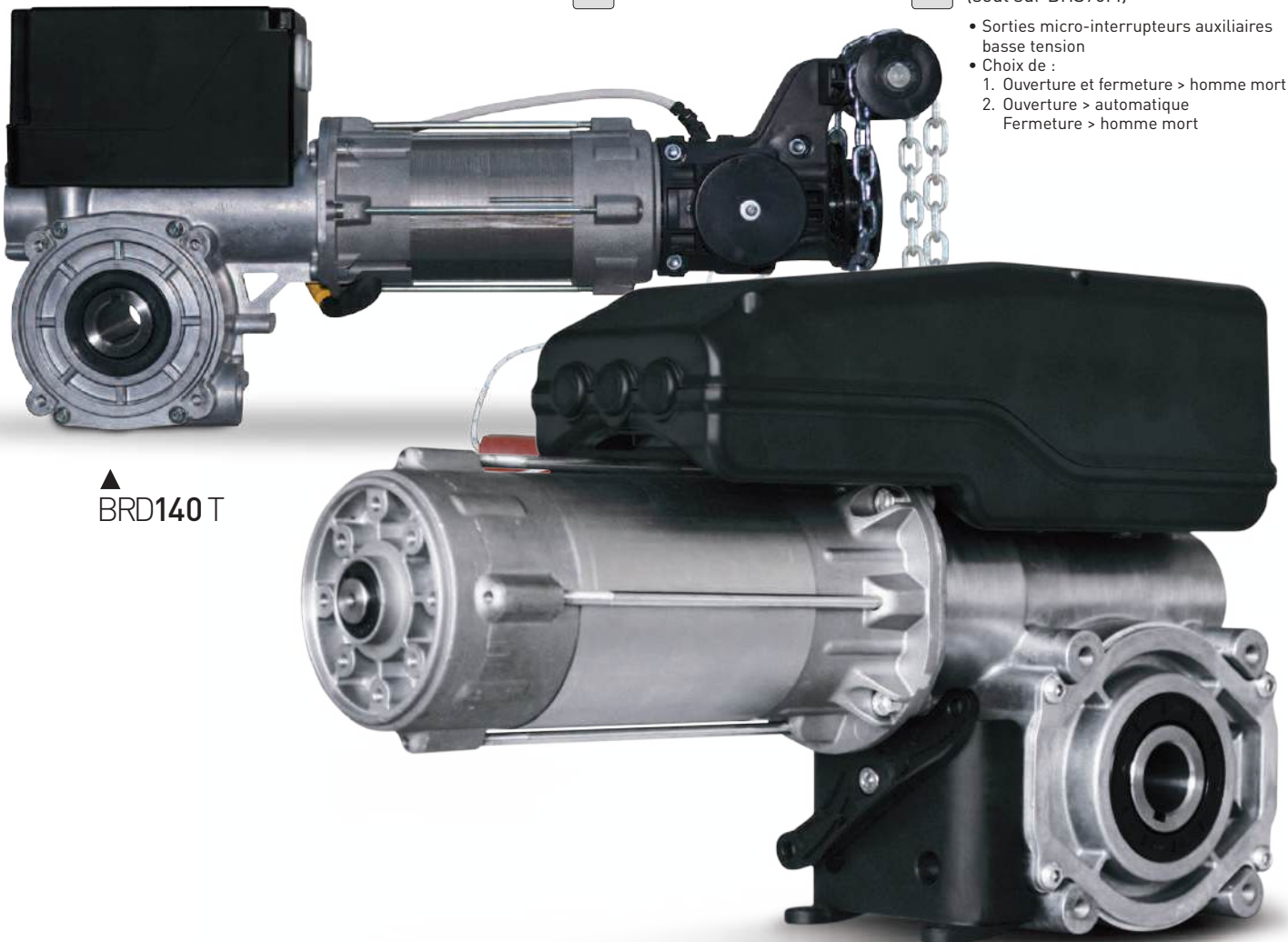

▲
BRD140 T

Moteur pour portes sectionnelles équilibrées avec armoire de commande intégrée, fin de course a encodeur et inverseur pré-câblé avec câble de 7 m.

BHS 70M

BHS 100 T

BHS 120 TC

COMMANDES DE SECOURS

D Débrayage rapide
(seul sur BHS70/100)

C Commande de secours à chaîne

TYPES DE COFFRET INTÉGRÉ

B Avec coffret intégré version
BASE et fins de courses
numériques

F/L Avec coffret intégré version
MULTIFONCTION et fins de
courses numériques *

*Ver. L non disponible sur BHS70

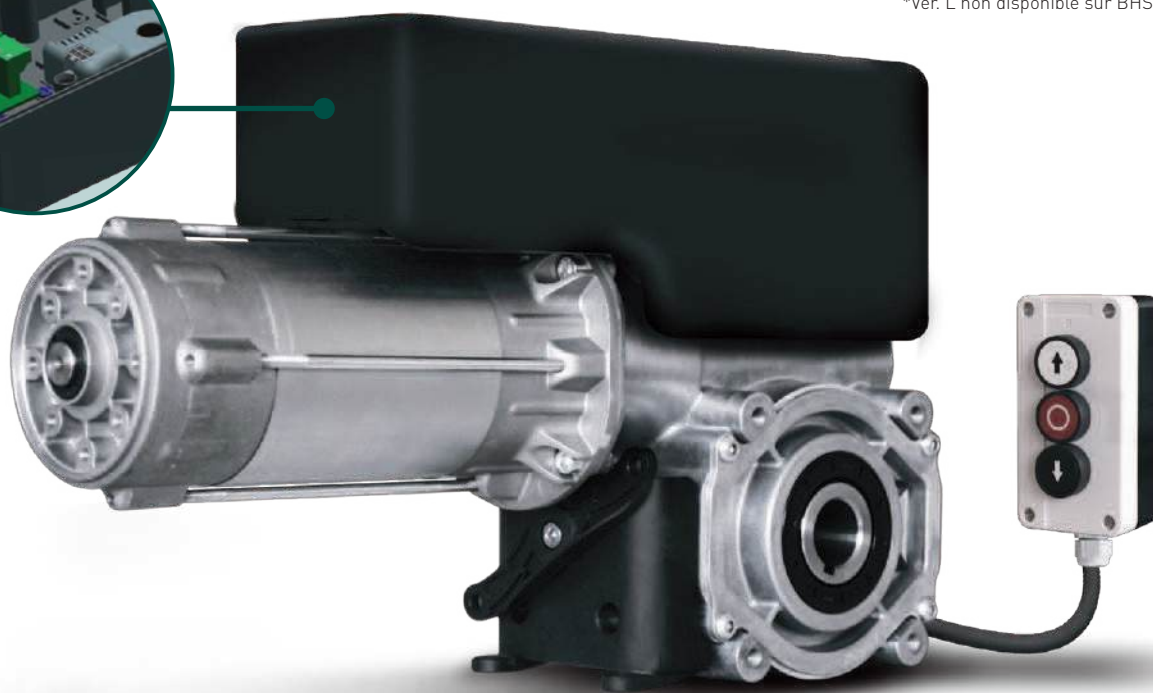
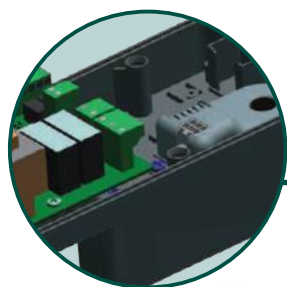

FONCTIONS DES COFFRETS INTÉGRÉS

	Version BASE (B)	Version MULTIFONCTION (F)	Version MULTIFONCTION (L)
Ouverture automatique	■	■	■
Fermeture automatique		■	■
Photocellules standard QCF4 / QCF5		■	
Barre palpeuse optométrique QCSE2		■	
Barre palpeuse 8k2		■	
Barrière immatérielle FSS			■
Feu rouge		■	■
Contact 24 vac	■	■	■
Contrôle radio		Optional (QCMORAD - Module récepteur radio 433.92Mhz)	



COMMANDES DE SECOURS

Débrayage rapide

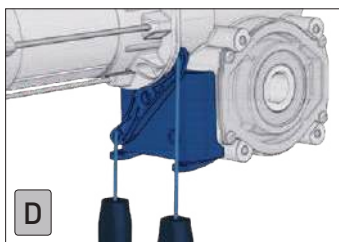

Manivelle standard



TYPE DE INSTALLATION

Filetages de montage M8

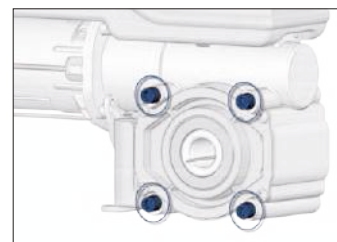

Manivelle avec corchet

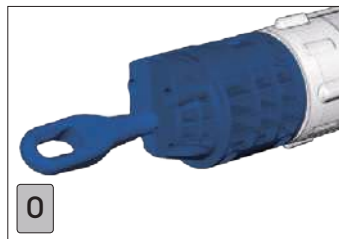

Commande à chaîne



Support moteur ANSZXM



TYPES DE FINS DE COURSES

Avec fins de courses mécaniques

2 cames vertes pour les fins de courses;
2 cames rouges de sécurité;
2 cames jaunes pour les auxiliaires

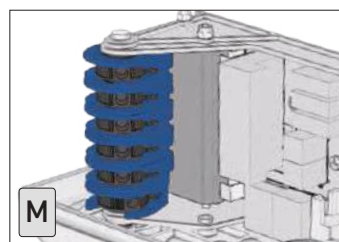

Avec fins de courses mécaniques

3 cames pour moteurs monophasés

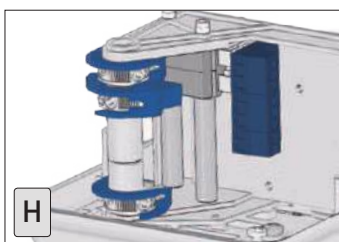

Avec fins de courses numériques

Fin de course à encodeur absolu.
Aucun réajustement nécessaire après coupure de courant



Avec coffret intégré

3 cames pour moteurs monophasés
Sorties du microrupteur auxiliaire basse tension
Possibilité de choisir entre :
1. Ouverture/fermeture "homme present"
2. Ouverture automatique / Fermeture "homme present"

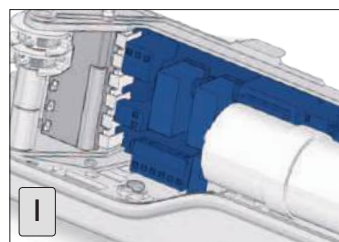

EN OPTION

KIT DE TRANSMISSION À CHÂÎNE⁽¹⁾

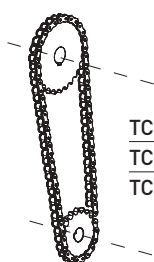

TC12S1 1/2" x 11.7 - rapport 1:1

TC12S15 1/2" x 11.7 - rapport 1:1.5

TC12S2 1/2" x 11.7 - rapport 1:2

⁽¹⁾ Compte tenu des forces appliquées, en présence de kit de transmission à chaîne, il est fortement recommandé de fixer le moteur des deux côtés à l'aide de deux supports ANSZXM

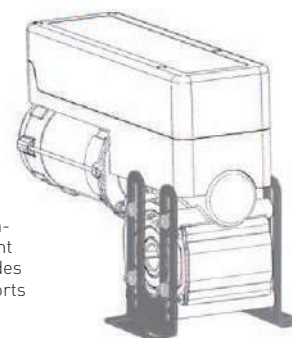

**DETAILS
TECHNIQUES**

	BHS70M	BHS100T	BHS120T	BRD140T
Couple (Nm)	70	100	120	140
Vitesse de sortie (rpm)	21	21	30	18
Puissance mécanique (kW)	0.2	0.3	0.6	0.6
Alimentation (VAC)	1~ 230	3~ 400	3~ 400	3~ 400
Absorption (A)	2.98	2.12	2.13	2.08
Fréquence (Hz)	50	50	50	50
Nbre max de cycles/heure	12	20	20	20
Tours max cage fins de courses	18	18	18	18
Temp. de fonctionnement ⁽¹⁾	-20°C/+60°C	-20°C/+60°C	-20°C/+60°C	-20°C/+60°C
Protection	IP54	IP54	IP54	IP54
Axe creux (mm)	25.4	25.4	25.4	25.4
Max. poids porte sectionnelle (Kg)	350	400	450	650
Couple de maintien (Nm)	450	450	450	500

⁽¹⁾ Les valeurs nominales sont pleinement respectées dans une plage de température de -10°C à +40°C. En cas de températures extrêmes il pourrait y avoir une baisse de performance sur les valeurs déclarées.

Notes: bruit de fonctionnement SPL<70 dB (A).
Le courant de fonctionnement peut atteindre 4 x le courant nominal pour une période limitée.

DETAILS SUPPLEMENTAIRES**DIRECTIVES EUROPÉENNES**

Le motoréducteur BBS/BHS est fabriqué en conformité avec les normes Produits EN 13241-1 Portes - et EN 12453 Sécurité pour portes motorisées.

INTENSITE DE TRAVAIL

Il existe une relation entre le poids de la porte et le nombre de cycles par heure par conséquent l'intensité de travail varie selon le poids de la porte.

FACTEUR DE SECURITE SURCHARGE

Facteur de sécurité de surcharge du moteur = 4 x l'intensité nominale du moteur car le courant de démarrage du BBS/BHS peut atteindre ces niveaux pour de courtes périodes.

VITESSE DE SORTIE

La vitesse maximale admissible dépend de l'installation et du type de porte. La vitesse de fermeture admissible doit être réglée de manière à respecter la norme EN 12453 lors de l'utilisation.

COMMANDE DE SECOURS

Dans les installations de BBS/BHS avec manivelle ou chaîne, la porte et la vis sans fin avec micro-rupteur restent connectées entre elles. La porte ne tombera jamais en cas de casse d'un ressort.

Dans les installations de BBS/BHS avec débrayage rapide, la porte et la vis sans fin d'auto-freinage sont déconnectées pendant l'opération manuelle. Dans ce cas, la vis sans fin ne soutient plus la porte et un antichute à ressort est nécessaire. Le système de compensation doit être inspecté au moins une fois par an.

COUPLE DE TENUE

Le motoréducteur BBS/BHS est capable de soutenir le poids de la porte en cas de rupture d'un ressort en évitant que la porte ne tombe. La capacité de tenue est le poids admissible que la vis sans fin peut soutenir.

CHOISIR LE BON MOTEUR

Les calculs sont basés sur un poids de 12,5 kg/m² pour le tablier de la porte. Dans certaines situations, le frottement peut avoir une influence, il faut en tenir compte en utilisant un facteur de correction.

De plus, il est essentiel d'avoir un bon équilibre des ressorts pour le mouvement correct de la porte.

Moteur	Taille de la porte			
	25 m ²	40 m ²	45 m ²	50 m ²
BHS70M	✓			
BBS/BHS100T		✓		
BHS120T			✓	
BRD140T				✓





DIMENSIONS (mm)

bhs

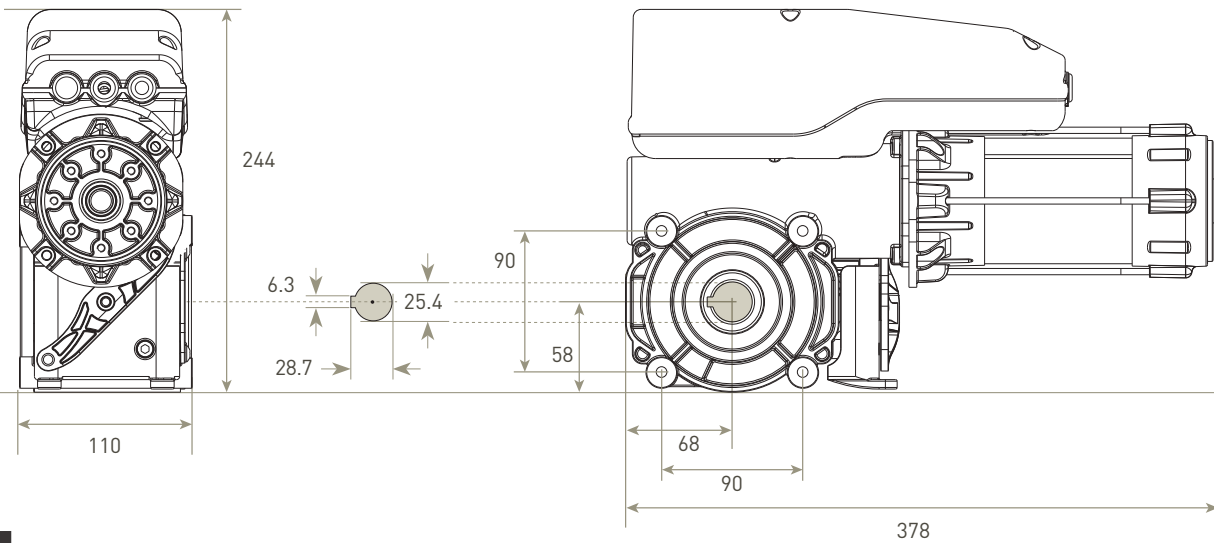

bhsBRD140T

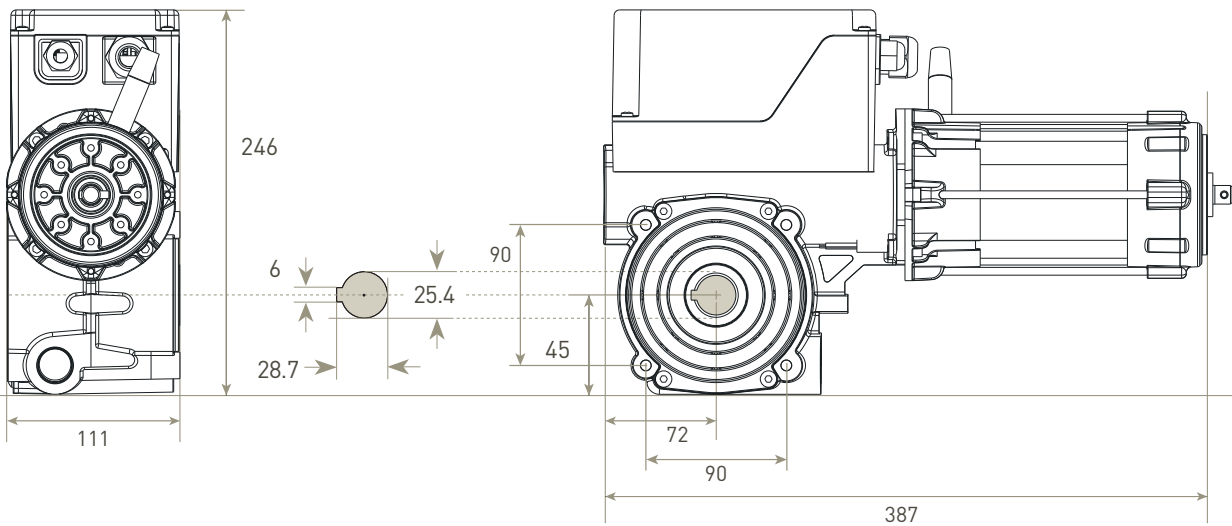

bhs
completo

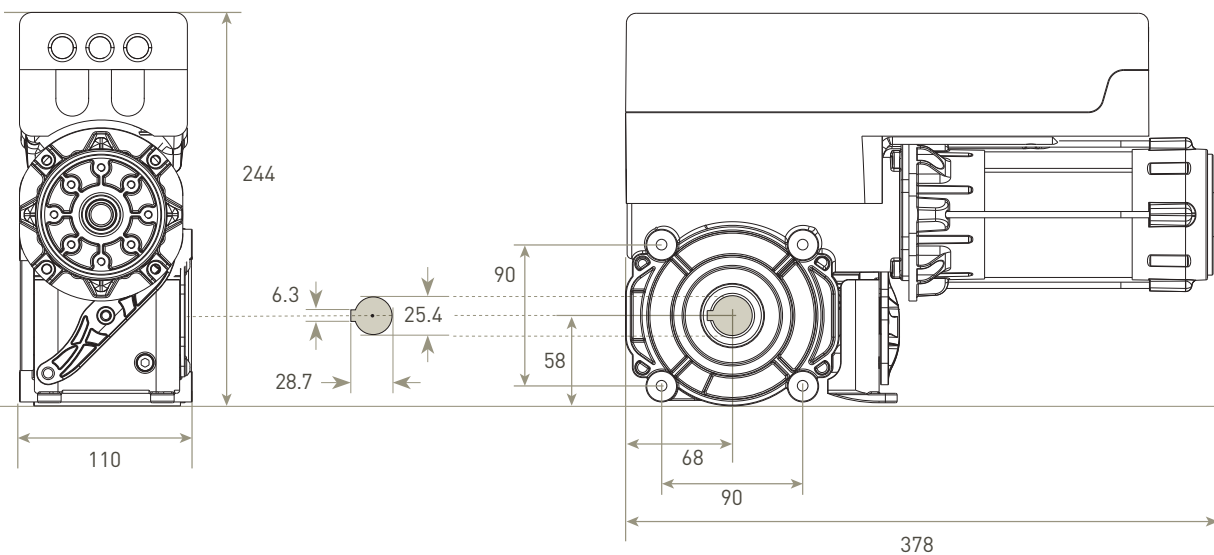



COMMANDES DE SECOURS
DIMENSIONS (mm)

Manivelle standard

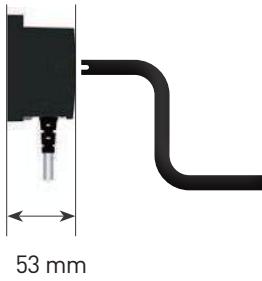

Manivelle avec crochet

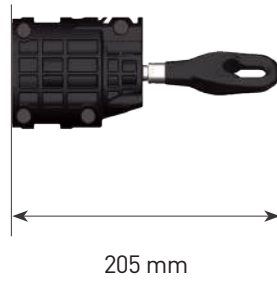

Hand chain override



Area with horizontal dotted lines for notes.



Kit **bbs**



Kit complet pour motorisation de portes sectionnelles industrielles.

BBS 70MKF
BBS100 TKF
BBS100 TKL

■ CARACTERISTIQUES PRINCIPALES

- ▶ Dimensions compactes
- ▶ Moteurs avec commande de secours chaîne et fins de courses numériques avec encodeur
- ▶ Armoire de commande multifonction
- ▶ Installation facile et rapide
- ▶ Possibilité de commande radio (en option)



■ COMPOSITION DU KIT



Moteur
BBS100TCE
Triphasé 400V~ / 50 Hz
BBS70MCE
Triphasé 230V~ / 50 Hz

Armoire de commande
QC40F/L
Triphasé 400V~ / 50 Hz



Armoire de commande
QC41F
Triphasé 400V~ / 50 Hz



Support moteur
ANSZXM

Câble d'alimentation/fins de course
FLS14P6S.50
Longueur 5 m



Accouplement avec vis
10COLRE01



Clavette
TLIN6100

**DETAILS TECHNIQUES**

	BBS70TCE	BBS100TCE
Couple (Nm)	70	100
Vitesse de sortie (rpm)	21	21
Puissance mécanique (kW)	0.20	0.35
Alimentation (VAC)	1~ 230	3~ 230 3~ 400
Absorption (A)	2.98	2.7 1.5
Fréquence (Hz)	50	
Nbre max de cycles/heure	20	
Tours max cage fins de courses	18	
Temp. de fonctionnement ⁽¹⁾	-20°C/+60°C	
Protection	IP54	
Axe creux (mm)	25.4	
Max. poids porte sectionnelle (Kg) ⁽²⁾	400	
Couple de maintien (Nm)	450	

⁽¹⁾ Les valeurs nominales sont pleinement respectées dans une plage de température de -10°C à +40°C. En cas de températures extrêmes il pourrait y avoir une baisse de performance sur les valeurs déclarées.

⁽²⁾ Valeur renvoyée à des portes convenablement équilibrées

Notes: bruit de fonctionnement SPL<70 dB (A).
Le courant de fonctionnement peut atteindre 4 x le courant nominal pour une période limitée.

DETAILS TECHNIQUES

	QC41F	QC40F / QC40L
Alimentation	1~ 230V	3~ 400V
Fréquence (Hz)	50/60 Hz	50/60 Hz
Alimentation accessoires extérieurs	24VAC / max 140mA	24VAC / max 140mA
Fusible	2 x 6.3 A	3 x 4 A
Puissance moteur	0.55 kW	1.0 kW
Protection	IP54	
Temp. de fonctionnement	-10°C / +50°C	
Dimensions	305 x 210 x 120 mm	

CARACTÉRISTIQUES

	QC40/41F	QC40L
Ouverture automatique	■	■
Fermeture automatique	■	■
Photocellules standard QCF4	■	
Barre palpeuse optométrique QCSE2	■	
Barre palpeuse 8k2	■	
Barrière immatérielle FSS		■
Feu rouge	■	■
Contact 24Vac	■	■
Contrôle radio	Optional IQCMORAD - Module récepteur radio 433.92Mhz	

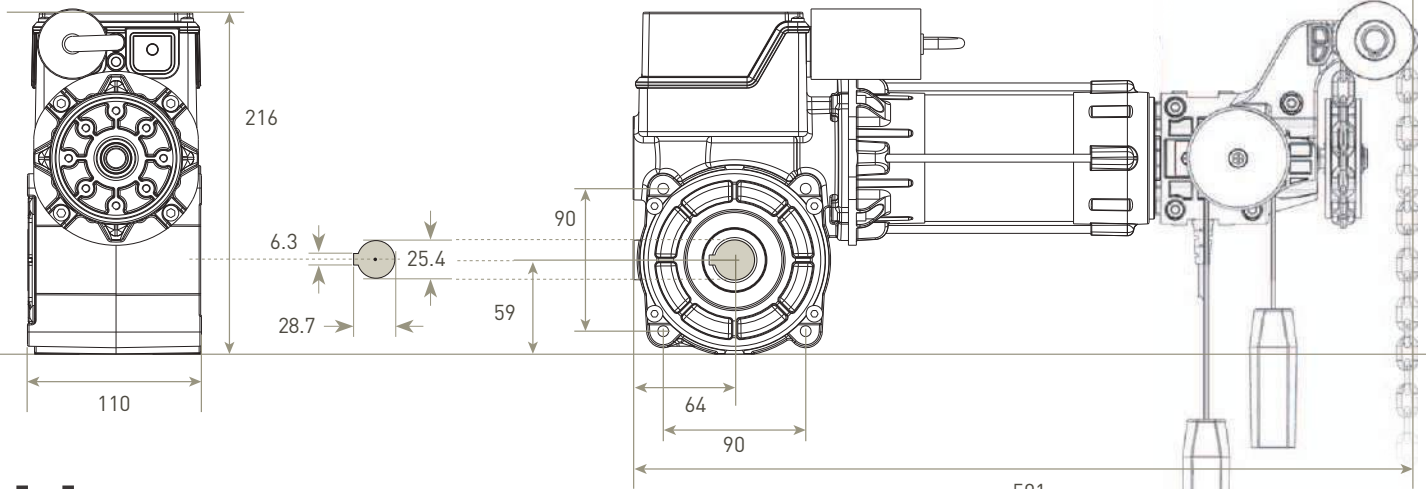
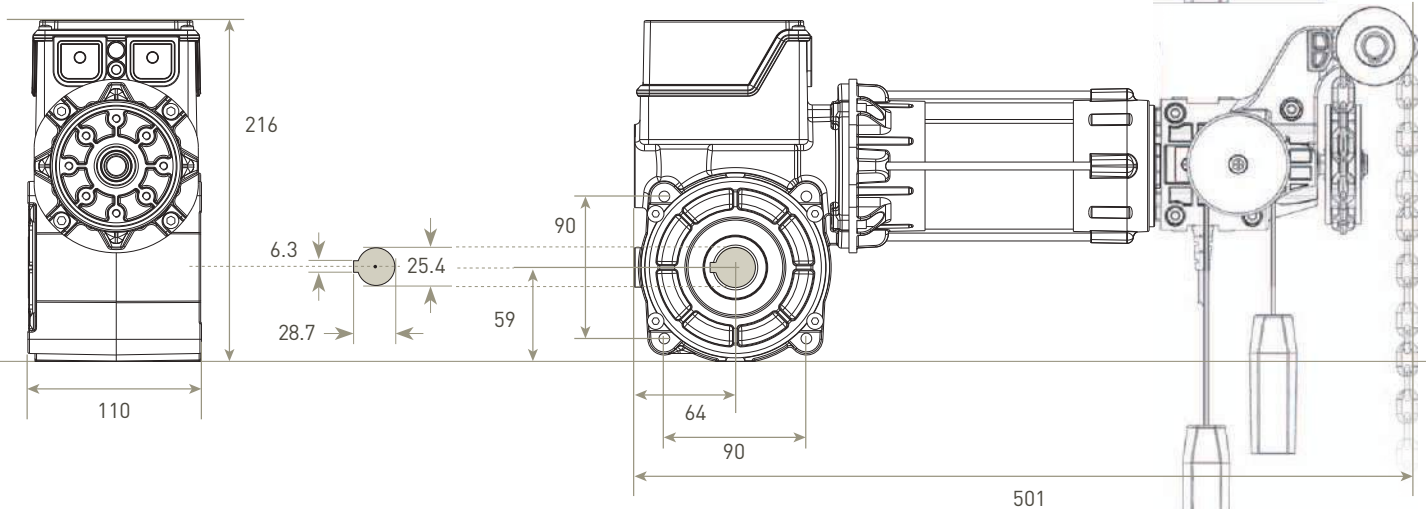
DIMENSIONS (mm)**bbs70****bbs100**

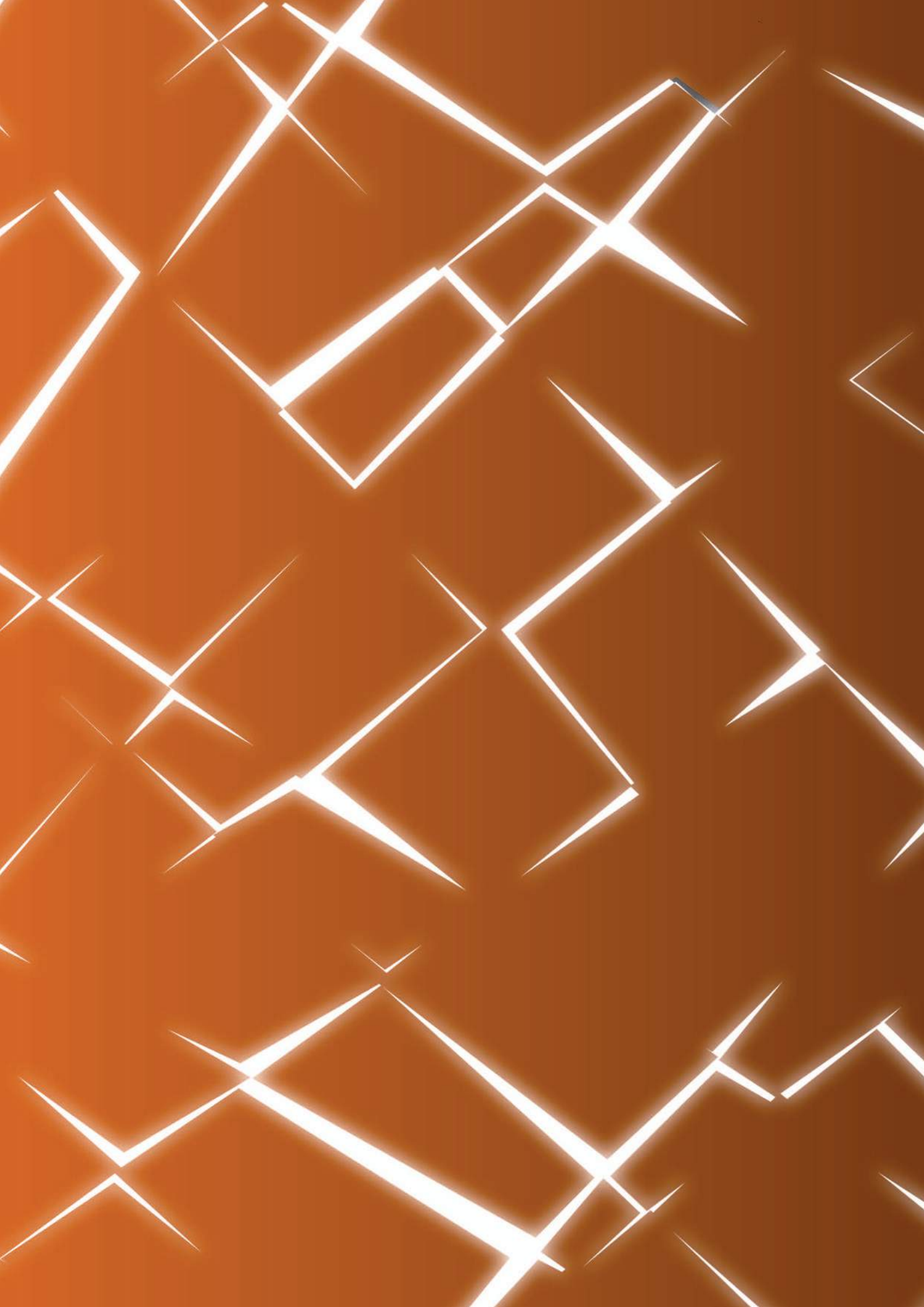



COFFRETS DE
COMMANDE ET
DISPOSITIFS DE
CONTROLE

Coffret pour motoréducteurs triphasés avec inverter



QC600 | QC600S | QC600W

Armoire de contrôle avec variateur de fréquence pour moteurs à fins de courses électroniques

Détail des codes en fonction de la longueur du câble fourni :

Câble de 5 mètres : Câble de 7 mètres :

QC600C5 QC600C7

QC600SC5 QC600SC7

QC600WC5 QC600WC7



Caractéristiques

- Armoire de commande avec inverseur intégré pour les portes rapides
- Rampes de vitesse programmables pour le démarrage et le freinage, l'ouverture et la fermeture
- Interface utilisateur conviviale pour une programmation simple
- Gestion électronique des fins de course à encodeur numérique
- Gestion des côtes pneumatiques, électriques 8k2 ou opto-électriques
- Gestion électronique de deux photocellules avec fonction d'autotest
- Entrées pour tableau de commande externe Ouvrir - Arrêter - Fermer
- Gestion de l'ouverture intermédiaire, de la fermeture automatique, du lavage des voitures
- Relais auxiliaire programmable libre de potentiel pour la commande de l'électrofrein
- Relais auxiliaire programmable isolé du potentiel pour utilisation
- Relais statique pour la gestion du signal utilisateur
- Connecteur pour module enfichable de feux de circulation ou 2 relais programmables
- Connecteur pour module enfichable de récepteur radio

Détails techniques

	QC600 / QC600S	QC600W
Alimentation	1~ 230 VAC - 50/60 Hz	3~ 400 VAC - 50/60 Hz
Sortie	3~ 230Vac +/- 15% 16A fuse	3~ 400Vac +/- 15% 16A fuse
Puissance moteur	QC600: 0,75 kW / QC600S: 2,2 kW	3,0 kW
Fréquence sortie moteur	0-650 Hz	
Surcharge maximum	200% (10 sec)	
Temp. de fonctionnement	-10°C / +50°C	
Protection	IP 66 / NEMA4	
Dimensions	445 x 215 x 150 mm	

Coffret pour motoréducteurs triphasés/monophasés



QC500 | QC501

Armoire de contrôle pour moteurs à fins de courses mécaniques ou électroniques



Caractéristiques

- Compatible avec fins de courses mécaniques ou électroniques (**QC500E**, **QC501E**)
- Possibilité d'utilisation de 3 types de barres palpeuses (pneumatique, 8k2 électrique ou optoélectronique)
- Contacteurs inter-verrouillés pour une fiabilité accrue
- Configuration simple via commutateurs DIP
- Encodeur automatique et apprentissage des sens de rotation
- Compatible cellules photoélectriques avec test automatique au démarrage
- Connexions pour module radio RF (QCMR500)
- Compatible moteurs monophasés (**QC501**) et triphasés (**QC500**)
- Options pour des relais auxiliaires à contact secs
- Options pour des accessoires à contacts vissés
- Contrôle du couple par mesure de la vitesse moteur
- Connexions pour module électronique de commande pour feux de circulation
- Entrée RS485 pour modules optionnels spéciaux

Détails techniques

	QC500	QC501
Alimentation	3~ 230/400 VAC - 50/60 Hz	1~ 230 VAC - 50 Hz
Puissance moteur	3~ 400 VAC: max 4 kW 3~ 230 VAC: max 2.3 kW	1~ 230 VAC: max 1.5 kW
Alimentation accessoires extérieurs	24VDC / max 250 mA	
Protection	IP54	
Temp. de fonctionnement	-10°C / +50°C	
Dimensions	305 x 210 x 120 mm	

Coffret pour motoréducteurs triphasés/monophasés



QC400 | QC401

Armoire de contrôle simple pour moteurs à fins de courses électroniques, monophasés ou triphasés



Caractéristiques

- Armoire de contrôle triphasée 230/400V~ (QC400) / monophasée 230V~ (QC401)
- Compatible avec fins de courses électroniques
- 3 types de barres palpeuses (pneumatique, 8k2 électrique ou optoelectronique)
- Configuration automatique de barre palpeuse
- Contacteurs inter-verrouillés pour une fiabilité accrue
- Configuration simple via commutateurs DIL
- Encodeur automatique et apprentissage des sens de rotation
- Compatible cellules photoélectriques avec test automatique au démarrage
- Connexions pour module radio RF (QCMR500)
- Compatible moteurs monophasés et triphasés
- Options pour des relais auxiliaires à contact secs
- Options pour des accessoires à contacts vissés
- Contrôle du couple par mesure de la vitesse moteur
- Connexions pour module électronique de commande pour feux de circulation
- Entrée RS485 pour modules optionnels spéciaux

Détails techniques

	QC400	QC401
Alimentation	3~ 400 VAC / 3~ 230 VAC - 50/60 Hz	1~ 230 VAC
Alimentation accessoires extérieurs	3~ 400 VAC: 2.2 kW / 3~ 230 VAC: 1.3 kW	0.75 kW
Fusible	24 VDC / Max 100 mA	
Puissance moteur	3 x 10 A	
Protection	IP54	
Temp. de fonctionnement	-10°C / +50°C	
Dimensions	305 x 210 x 120 mm	

Coffret pour motoréducteurs triphasés/monophasés



QC40F | QC40L

Armoire de contrôle pour moteurs BHS à fins de courses électroniques.

QC41F

Version monophasée 230V.



Caractéristiques

- Armoire de contrôle triphasée 400V~ (QC40F/L) / monophasée 230V~ (QC40F)
- Compatible avec fins de courses électroniques
- Ouverture et fermeture automatique
- Options de connexion aux dispositifs de sécurité :
 - Photocellules (QCF4/QCF5) et/ou barre palpeuse optométrique (QCSE2) (QC40F/QC41F)
 - Barre palpeuse 8k2 (QC40F/QC41F)
 - Barrière immatérielle FSS (QC40L)
- Contact 24 vac
- Configuration simple via commutateurs DIP
- Apprentissage automatique des sens de rotation
- Connexions pour module radio RF (QCMORAD - module récepteur radio 433.92 MHz - optional)
- Options pour des relais auxiliaires à contact secs (Feu rouge, ...)

Détails techniques

	QC40F / QC40L	QC41F
Alimentation	3~ 400V - 50/60 Hz	1~ 230V - 50/60 Hz
Alimentation accessoires extérieurs	24 VAC / max 140 mA	30 VDC - 1 A
Fusible	3 x 4 A	2 x 6.3 A
Puissance moteur	1.0 kW	0.55 kW
Protection	IP54	
Temp. de fonctionnement	-10°C / +50°C	
Dimensions	305 x 210 x 120 mm	

Coffret pour motoréducteurs triphasés/monophasés



QC300 | QC301 | QC300R

Armoire de contrôle simple pour moteurs à fins de courses mécaniques



Caractéristiques

- Armoire de contrôle triphasée (QC300) / monophasée (QC301)
- Plus d'espace pour le câblage
- Connexions rapides pour le câble d'alimentation et celui des fins de courses
- Boutons intégrés en façade pour le contrôle de la MONTÉE, du STOP et de la DESCENTE
- Contacteurs inter-verrouillés pour une meilleure fiabilité
- Contacts de sécurités sélectionnables = photocellules optoélectroniques / contacts NF pour les cellules photoélectriques de sécurité
- Mode de fonctionnement sélectionnables pour la DESCENTE = homme mort ou automatique
- Fermeture automatique (programmation du temps de travail)
- Couleurs / séquences de LED pour l'affichage visuel des principales fonctions / dépannage
- Facilité de connexion en parallèle pour regrouper plusieurs QC300 dans un même bouton-poussoir

Détails techniques

	QC300	QC300R	QC301
Alimentation	3~ 400 VAC - 50/60 Hz	3~ 230 VAC - 50/60 Hz	1~ 230 VAC - 50 Hz
Puissance moteur	4 kW	2 kW	2 kW
Alimentation accessoires extérieurs	24 VDC / max 70 mA		
Fusible	315 mA		
Protection	IP54		
Temp. de fonctionnement	-10°C / +50°C		
Dimensions	133 x 208 x 80 mm		

Accessoires supplémentaires (pour QC600/QC500/QC400)



QCMR500

Module radio additionnel

Détails techniques

Alimentation	24 Vcc
Couverture (int/ext)	20/200 m
Sortie	NO
Codes	1997
Frequence	433.92 MHz
Emetteur (non inclus)	QCTE



QCLSM

Carte électronique embrochable pour la gestion des feux de signalisation et de la lampe de courtoisie

Détails techniques

Alimentation	24 Vdc
Sortie alimentation lampes	Max 230Vac / 24Vdc
Fusible	2 A

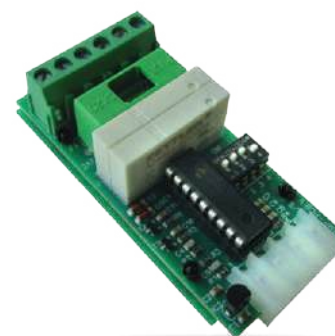

QCMORAD

*Module radio additionnel pour BHS Completo
et armoires de commande QC40F / QC40L / QC41F*

Détails techniques

Alimentation	5 V
Couverture (int/ext)	20/200 m
Frequence	433.92 MHz
Emetteur (non inclus)	QCTE

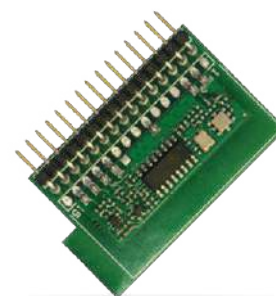



Câble d'alimentation avec prise industrielle pour armoires de contrôle triphasées

3CASPT01 (1 m) (3P + T + N)
3CASPT02 (1 m) (3P + T)



Câble d'alimentation avec prise industrielle pour armoires de contrôle monophasées

3CASPM01 (1 m) (2P + T)



Câbles (alimentation et fin de course) pour les armoires de contrôle QC600/S/W

FLSI600.50 (5 m)
FLSI600.70 (7 m)



Câble unique de raccordement moteur/armoire de contrôle

FLSI4P6S.50 (5 m)
FLSI4G6.70 (7 m)
FLSI4G6.100 (10 m)



Table d'adaptation câble/armoire de contrôle

Armoires de contrôle	Câbles d'alimentation (fourni avec les armoire de contrôle)			Câble moteur/armoire de contrôle (à acheter séparément)
	3CASPT01	3CASPT02	3CASPM01	FLSI4P6S.50 FLSI4G6.70 FLSI4G6.100
QC500 / QC500E	■ *	■		■
QC501 / QC501E			■	■
QC400 / QC400E	■ *	■		■
QC401 / QC401E			■	■
QC40L / QC40L	■ *	■		■
QC300	■ *	■		■
QC301			■	■
QC300R		■		■

* Câble sur demande en cas de besoin de pôle N

Accessoires supplémentaires



Chaîne supplémentaire

CAT416	8 m (anneau)
CAT416.70	14 m (anneau)
CAT416.50M	50 m (moulinet)



Poignées de débrayage rapide

Pour BHS 10SBLRV	(4 m)
Pour SIDONE 10SBLRVRC	(4 m)
10SBLRV70RC	(7 m)

Coffrets pour motoréducteurs monophasés



QC00

Coffret avec récepteur radio



Caractéristiques

QC00 est un coffret dans une boîte en ABS IP 44 (IP 65 sur demande) qui permet le contrôle radio de portes enroulables avec motoréducteurs jusqu'à 500 W de puissance.

- Fonctionnement : par impulsions, homme présent (à la fermeture)
- Commande radio
- Photocellules
- Timer pour la pause et la fermeture automatique
- Temps de travail réglable de 3 secondes à 4 minutes

Détails techniques

Alimentation	230 Vac - 50 Hz ($\pm 10\%$)
Fréquence	433.92 MHz
Alimentation accessoires extérieurs	24 Vac / Max 140 mA
Nombre de codes radio	15
Degré de protection	IP44
Puissance moteur	max 500 W
Température de fonctionnement	-10°C /+60°C
Temps de travail (par défaut)	30 sec
Dimensions	145 x 145 x 59 mm
Poids	300 g

Coffrets pour motoréducteurs monophasés



QC000

Coffret basique



Caractéristiques

QC000 est un coffret homme présent dans une boîte en ABS IP 44 (IP 65 sur demande) qui permet le contrôle en sécurité de portes enroulables avec motoréducteurs jusqu'à 500 W de puissance.

- Fonctionnement : homme présent
- Commande STOP
- Photocellules
- Feu clignotant

Détails techniques

Alimentation	230 Vac - 50 Hz ($\pm 10\%$)
Alimentation accessoires extérieurs	24 Vac / Max 250 mA
Degré de protection	IP44
Puissance moteur	max 500 W
Température de fonctionnement	-10°C / +50°C
Fuse de protection	6.3 A
Dimensions	145 x 145 x 59 mm
Poids	300 g



QCTE

Émetteur 4 canaux



Détails techniques

Canaux	4
Fréquence	433,92 MHz
Alimentation	3V mod. CR2430
Autonomie de la batterie (ans)	2
Puissance rayonnée	<10 mW
Protection	IP40
Couverture (int/ext)	20 m / 200 m
Code radio	RC Gaposa
Temp. de fonctionnement	-10°C / +50°C
Dimensions (mm)	35 x 53 x 12

QCTRKP

Sélecteur numérique mural sans fil



Détails techniques

Canaux	2
Fréquence	433,92 MHz
Alimentation	2x 3V mod. CR2430
Autonomie de la batterie (ans)	2
Puissance rayonnée	<10 mW
Protection	IP54
Couverture (int/ext)	20 m / 200 m
Code radio	RC Gaposa
Temp. de fonctionnement	-10°C / +50°C
Dimensions (mm)	75 x 85 x 36



A series of horizontal dotted lines spanning the width of the page, providing a guide for handwriting practice.



QCSE2

Photocellules de sécurité optoélectroniques

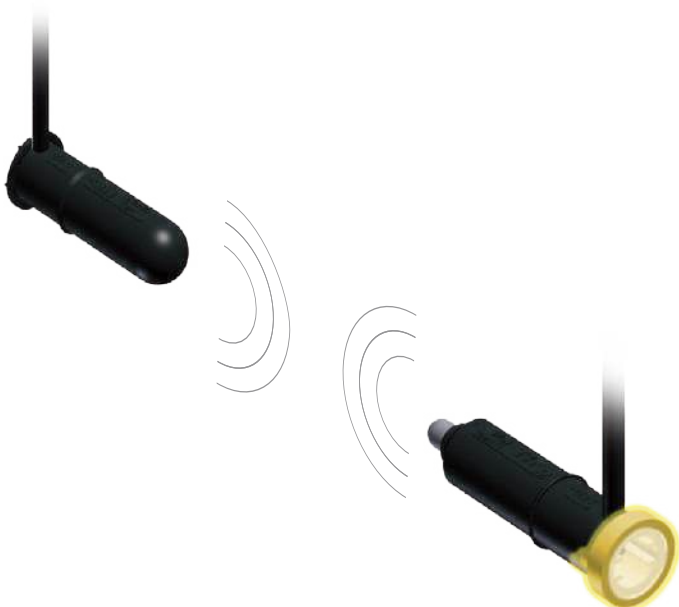

Ensemble comprenant photocellules optiques (Ø12mm), câble en spirale et boîte de jonction et deux butées (35mm) pour une protection complète contre tous les obstacles.

- Les photocellules sont compatibles avec tous les profils communs de joints en caoutchouc et assurent un fonctionnement correct même avec des portes de grandes dimensions. Elles sont moins sensibles au vent et à la flexion et sont résistantes contre les inversions de tension et les courts-circuits.
- Le câble est testé et garanti pour 100.000 cycles dans des conditions extrêmes.
- La boîte de jonction (IP65) a un design très plat pour être compatible avec toutes les lames du marché et résiste à une forte charge de traction du câble spiralé.



Portée du signal	12 m
Voltage	9/16V Résiste aux inversions de tension
Absorption	typ. 3.8mA
Sortie	Sortie transistor : Charge max 20mA A l'épreuve des courts circuits
Fréquence sortie	Reconnaissance automatique typ. 900Hz
Signal sortie	Signal rectangulaire Niveau bas : 0-0.5V / haut 2.5-4V
Câble	3x0.14 mm ² , Ø 3.4mm PUR, sans halogène. Résistant à l'acide et à l'huile
Temp. de fonctionnement	-25°... +75°C
Dimensions	Ø12 x 39 mm

QCF4

Cellule photo-électrique à infrarouge

- Auto-alignement
- Portée maxi. 15 m



QCF5

- Auto-alignement
- Portée maxi. 30 m



75 x 65 x 30 mm

Alimentation	12 - 24V AC/DC
Relais contact	1A MAX 30V DC
Temp. de fonctionnement	-10°C / +60°C
Absorption	2W
Degré de protection	IP54
Dimensions	56x82x24 mm

Accessoires à usage commercial, industriel et pour portes de garage



QCRS1

Recepteur



QCRS1 est un récepteur à auto-apprentissage capable de mémoriser jusqu'à 31 codes différents de manière simple et rapide. Il est constitué d'une robuste boîte étanche.

- Gestion de l'auto-apprentissage radio des émetteurs
- Programmation séquentielle des émetteurs
- Fonctionnement correct assuré même dans les lieux les plus brouillés.

Alimentation	24 V DC/AC
Fréquence	433.92 MHz
Relais	1A / 30 VDC
Irradiation sur antenne	-60 dBm
Sensibilité	102 dBm
Consommation (en veille)	30 mA
Degré de protection	55
Température de fonctionnement	-20°C /+60°C
Dimensions	50 x 133 x 25 mm
Poids	65 g

QCL4I

Lampe clignotante

Lampe clignotante électronique à 230 Vac avec intermittence complet de bride pour le montage au mur et trou pour l'antenne.

115x85x85 mm



Disponible en deux couleurs : orange et jaune



ANT433

Antenne

Antenne pour étendre la portée de réception de la commande avec récepteur radio.

- 433/434 MHz
- Câble RG58 4,5 m

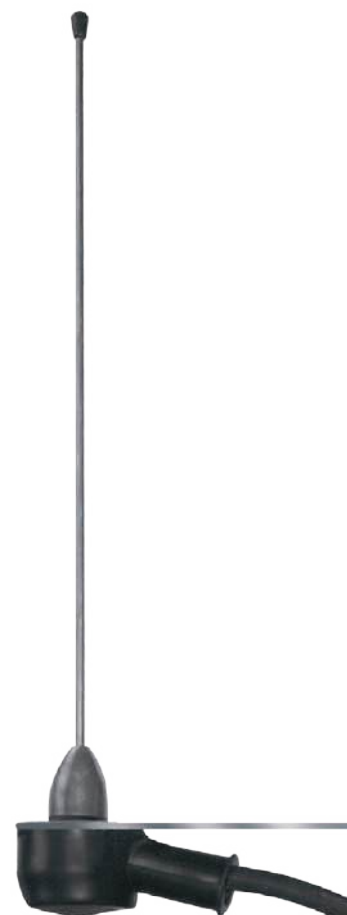

Sélecteur de commande et inverseur à usage commercial, industriel et pour portes de garages



Blindoor

Boîtier de sécurité en aluminium avec cle. Son design compact lui permet de contenir le commutateur rotatif Twisty et le dispositif de débrayage du motoréducteur SPLIT.

Il peut être monté en saillie ou être encastré au mur.

Sur demande il est disponible dans la version avec clé anti-effraction.



ACS12

ACS12S

avec clé anti-effraction

167x111x35 mm

ACSI

Sélecteur de commande à encastrer à clé avec commutateur à ressort (cylindre européen DIN 18252). Boîte en matériel plastique.



75x90x15 mm

ACSE

Sélecteur de commande montage en saillie à clé avec commutateur à ressort (cylindre européen DIN 18252). Boîte en alliage aluminium.



75x90x50 mm

ACS1

Sélecteur de commande à encastrer à clé avec commutateur à ressort.



85x80x25 mm



ACP4

Inverseur trois boutons (montée-stop-descente) de robuste construction pour usage industriel.



70x140x60 mm

Twisty ACPG

Inverseur mural "twisty".



70x70x30 mm

ACPS1C5

Selecteur de commande précâblé 3 positions et avec un commutateur à retour automatique.



72x80x56 mm

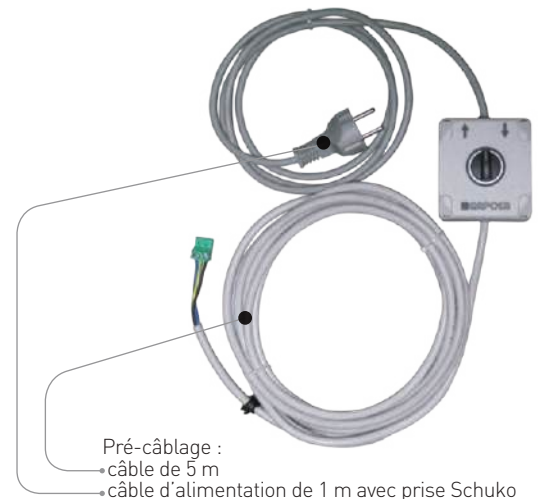

ACP4AC11

Inverseur trois boutons précâblé pour BHS Completo.



70x140x60 mm

Longueur du câble : 11 m

Résumé des armoires de contrôle et tableau récapitulatif



ARMOIRES DE COMMANDE MONOPHASÉES

REFERENCE	DESCRIPTION	Puissance Moteur Maximale	Cable double corps	Boutons en façade	Programation écran digital	Photocellules standard QCF4/QCF5	Barre palpeuse optométrique QCSE2	Barre palpeuse résistive 8K2	Barrière immatérielle PNP	Barrière immatérielle FSS	Feu Clignotant QCL4I	Feu de signalisation
QC201	Armoire multi-fonctions avec récepteur radio avec lampe de courtoisie	800 W		■		■	■				■	
QC301	Armoire de commande Armoire de commande pour moteur fin de course mécanique (6 cames)	2.0 kW	■	■		■	■					
QC41F	Armoire de commande multi-fonction pour moteur fin de course électroniques (digitales)	550 W	■	■		■	■	■			■	
QC401	Armoire de commande multi-fonction pour moteur fin de course mécanique (6 cames)	750 W	■	■		■	■	■			■	
QC401E	Armoire de commande multi-fonction pour moteur fin de course électroniques (digitales)	750 W	■	■		■	■	■			■	■ QCLSM
QC501	Armoire de commande multi-fonction pour moteur fin de course mécanique (6 cames)	1.5 kW	■	■	■	■	■		■	■	■	
QC501E	Armoire de commande multi-fonction pour moteur fin de course électroniques (digitales)	1.5 kW	■	■	■	■	■	■	■	■	■	

ARMOIRES DE COMMANDE TRIPHASÉES

REFERENCE	DESCRIPTION	Puissance Moteur Maximale	Cable double corps	Boutons en façade	Programation écran digital	Photocellules standard QCF4/QCF5	Barre palpeuse optométrique QCSE2	Barre palpeuse résistive 8K2	Barrière immatérielle PNP	Barrière immatérielle FSS	Feu Clignotant QCL4I	Feu de signalisation
QC300	Armoire de commande Armoire de commande pour moteur fin de course mécanique (6 cames)	4.0 kW	■	■		■	■					
QC40L	Armoire de commande multi-fonction pour moteur fin de course électroniques (digitales)	1.0 kW	■	■					■	■	■	
QC40F	Armoire de commande multi-fonction pour moteur fin de course électroniques (digitales)	1.0 kW	■	■		■	■	■			■	
QC400	Armoire de commande multi-fonction pour moteur fin de course mécanique (6 cames)	2.2 kW	■	■		■	■	■			■	
QC400E	Armoire de commande multi-fonction pour moteur fin de course électroniques (digitales)	2.2 kW	■	■		■	■	■			■	■ QCLSM
QC500	Armoire de commande multi-fonction pour moteur fin de course mécanique (6 cames)	4.0 kW	■	■	■	■	■		■	■	■	
QC500E	Armoire de commande multi-fonction pour moteur fin de course électroniques (digitales)	4.0 kW	■	■	■	■	■	■	■	■	■	

ARMOIRES DE COMMANDE TRIPHASÉES AVEC VARIATEUR DE FREQUENCE

REFERENCE	DESCRIPTION	Puissance Moteur Maximale	Cable double corps	Boutons en façade	Programation écran digital	Photocellules standard QCF4/QCF5	Barre palpeuse optométrique QCSE2	Barre palpeuse résistive 8K2	Barrière immatérielle PNP	Barrière immatérielle FSS	Feu Clignotant QCL4I	Feu de signalisation
QC600	Armoire de commande multi-fonction pour moteur RAPIDO avec fin de électroniques (digitales)	750 W	■	■	■	■	■	■	■	■	■	
QC600S	Armoire de commande multi-fonction pour moteur RAPIDO avec fin de électroniques (digitales)	2.2 kW	■	■	■	■	■	■	■	■	■	■ QCLSM
QC600W	Armoire de commande multi-fonction pour moteur RAPIDO avec fin de électroniques (digitales)	3.0 kW	■	■	■	■	■	■	■	■	■	



ARMOIRES DE COMMANDE MONOPHASÉES

	Récepteur radio	Temps de travail	Montée automatique	Fermeture automatique	Lampe de courtoisie	Contact 24V	Auto diagnostique photocellules	SPLIT Moteur central	XQ Moteur Tubulaire	BRD 140/180/250 Rideau Métalique	MIDI Rideau Métalique	MAXXI Rideau Métalique	BHS/BBS Port Sectionnelle	RAPIDO Porte rapide ≤ 90 rpm	RAPIDO Porte rapide ≥ 130rpm
	■	■	■	■	■ intégré	AC		■	■				■ ver. H		
	■ QCRS1	■	■	■		AC							■ ver. M		
	■ QCMORAD		■	■		AC	■ avec FSS						■ ver. E		
	■ QCMR 500	■	■	■		DC	■						■ ver. M		
		■	■	■		DC	■						■ ver. E		
		■	■	■	■	DC	■						■ ver. M		
		■	■	■	■	DC	■						■ ver. E		

ARMOIRES DE COMMANDE TRIPHASÉES

	Récepteur radio	Temps de travail	Montée automatique	Fermeture automatique	Lampe de courtoisie	Contact 24V	Auto diagnostique photocellules	SPLIT Moteur central	XQ Moteur Tubulaire	BRD 140/180/250 Rideau Métalique	MIDI Rideau Métalique	MAXXI Rideau Métalique	BHS/BBS Port Sectionnelle	RAPIDO Porte rapide ≤ 90 rpm	RAPIDO Porte rapide ≥ 130rpm
	■ QCRS1	■	■	■		AC				■ ver. M	■ ver. M	■ ver. M	■ ver. M	■ ver. M	
	■ QCMORAD		■	■		AC	■ avec FSS						■ ver. E		
			■	■		AC							■ ver. E		
	■ QCMR 500	■	■	■	■	DC	■			■ ver. M	■ ver. M	■ ver. M	■ ver. M	■ ver. M	
		■	■	■	■	DC	■			■ ver. E	■ ver. E	■ ver. E	■ ver. E	■ ver. E	
		■	■	■	■	DC	■			■ ver. M	■ ver. M	■ ver. M	■ ver. M	■ ver. M	
		■	■	■	■	DC	■			■ ver. E	■ ver. E	■ ver. E	■ ver. E	■ ver. E	

ARMOIRES DE COMMANDE TRIPHASÉES AVEC VARIATEUR DE FREQUENCE

	Récepteur radio	Temps de travail	Montée automatique	Fermeture automatique	Lampe de courtoisie	Contact 24V	Auto diagnostique photocellules	SPLIT Moteur central	XQ Moteur Tubulaire	BRD 140/180/250 Rideau Métalique	MIDI Rideau Métalique	MAXXI Rideau Métalique	BHS/BBS Port Sectionnelle	RAPIDO Porte rapide ≤ 90 rpm	RAPIDO Porte rapide ≥ 130rpm
	■ QCMR 500	■	■	■	■	DC	■							■ ver. E	
		■	■	■	■	DC	■							Pour une correspondance correcte avec les moteurs, reportez-vous au tableau de la page 137.	
		■	■	■	■	DC	■								

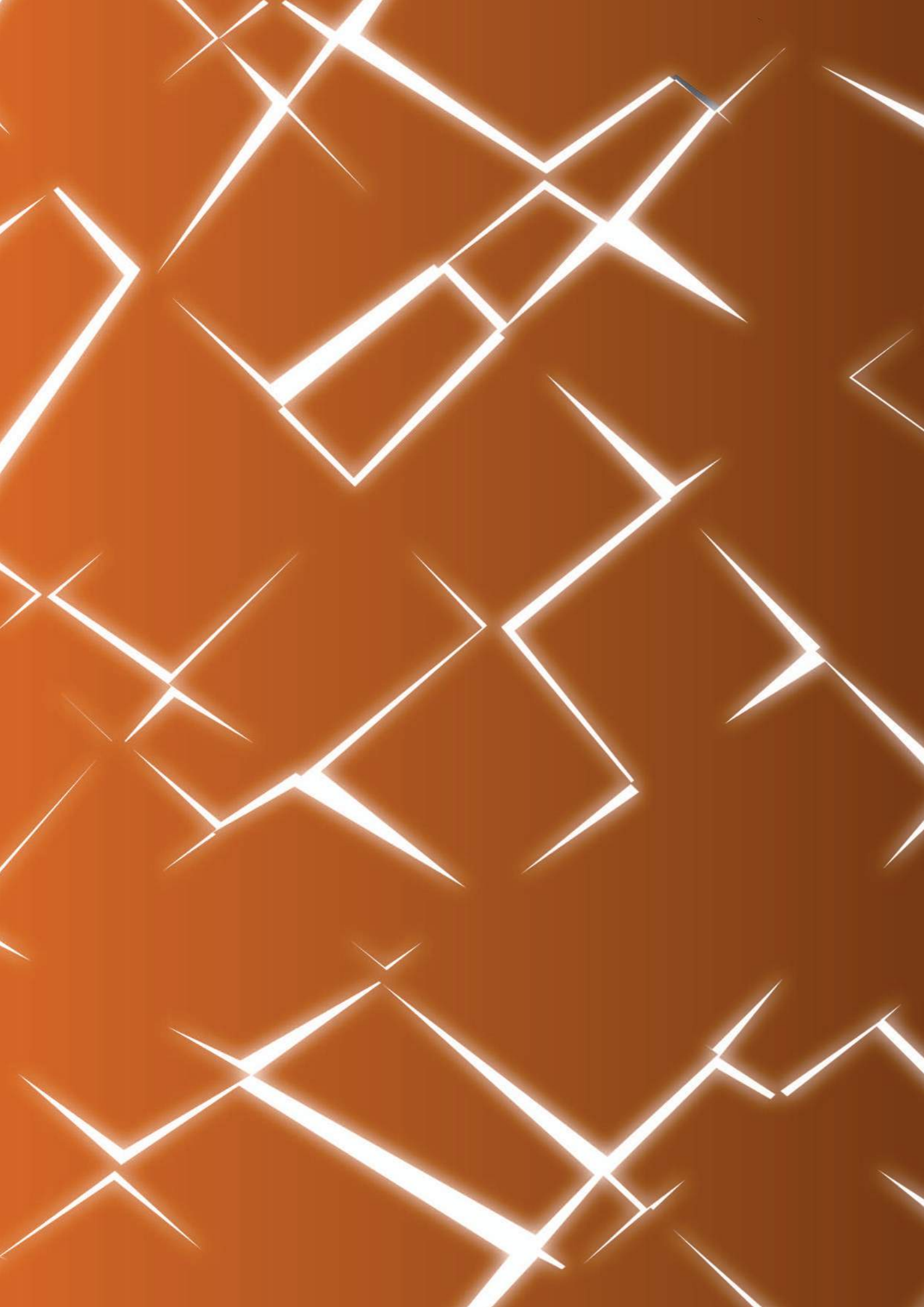

ANTICHUTE



APPAREILLAGE MÉCANIQUE DE SÉCURITÉ POUR RIDEAUX MÉTALLIQUES

DESCRIPTION

L'antichute est un appareillage mécanique de sécurité pour rideaux métalliques à enroulement sans compensation par ressorts avec une double fonction :

- Support de l'arbre du rideau
- Antichute, en cas d'une brusque accélération dans le sens de la descente du rideau, causée par la rupture d'un des éléments de connexion entre la transmission et l'arbre du rideau

L'antichute est construit avec des matériaux complètement protégés de l'oxydation. Il est constitué d'un trou d'axe central connecté à l'arbre du rideau et d'un support métallique avec coussinets en caoutchouc pour compenser d'éventuelles excentricités (sauf M1H / P200).

Les antichutes GAPOSA sont équipés d'un système d'amortissement de l'impact et d'un dispositif coupant l'alimentation électrique au moment où l'antichute se déclenche.

Afin de choisir le modèle le plus indiqué, il est important de bien connaître les antichutes et d'en comprendre pleinement le fonctionnement. Voici quelques notions de base :

Couple nominal

Donne la valeur dans laquelle il faut faire entrer le modèle d'antichute le plus indiqué par rapport au poids du rideau et au diamètre de l'arbre d'enroulement. Il faut faire attention à ce que le couple nominal du moteur qu'on envisage d'installer soit inférieur à celui que l'antichute peut supporter.

Couple d'arrêt max

Exprime le maximum de sollicitation qui se produit quand l'antichute se déclenche.

Vitesse de travail

Est le nombre de tours auquel l'antichute fonctionne comme simple support, c'est-à-dire sans entrer en prise. Le nombre de tours de l'arbre du rideau ne doit jamais dépasser cette vitesse.

GAMME

■ **M1A/H** 80 Nm
 ■ **P200/H/M** 137 Nm
 ■ **M3A** 258 Nm

■ **M4A** 404 Nm
 ■ **M7A** 708 Nm
 ■ **M10A** 1000 Nm

■ **M15A** 1551 Nm
 ■ **M20A** 2200 Nm
 ■ **M30A** 3109 Nm



ANTICHUTE

M1A P200

Antichutes avec surfaces symétriques pour une installation sans conditions.



M1A

P200

	M1A	P200
Couple admissible (Nm)	80	137
Couple dynamique (Nm)	436	575
Vitesse de fonctionnement (rpm)	22	22
Couple de serrage vis (Nm)	4.0	8.0
N. d'homologation TÜV	TorFV 10/154	TorFV 18/185
Poids (Kg)	0.85	1



Surfaces symétriques



Système de blocage bidirectionnel

Versions spécifiques

M1H / P200H

Versions H avec un roulement libre avant installation.

Le frein est livré en état de roulement libre, ce qui signifie que l'organe de verrouillage est désactivé jusqu'à ce qu'un cordon soit tiré pour l'activation.

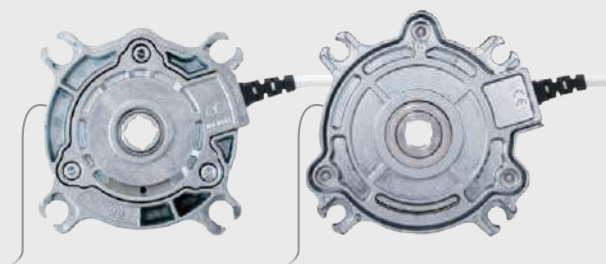

P200M

Développé pour des joues spécifiques, le frein de sécurité P200M possède une protection galvanisée.

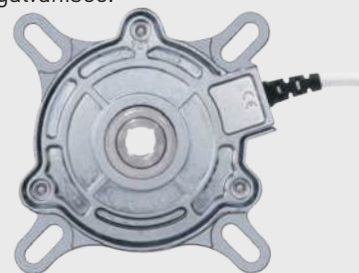

M3A

Couple admissible (Nm)	258
Couple dynamique (Nm)	978
Vitesse de fonctionnement (rpm)	16
Couple de serrage vis (Nm)	5.5
N. d'homologation TÜV	TorFV 7/125
Poids (Kg)	2.1

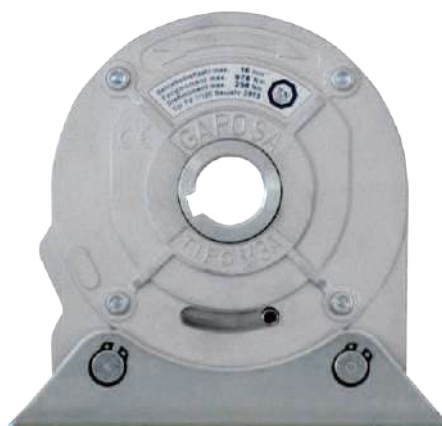



M4A
M7A
M10A

	M4A	M7A	M10A
Couple admissible (Nm)	404	708	1000
Couple dynamique (Nm)	1979	3299	3560
Vitesse de fonctionnement (rpm)	14	12	12
Couple de serrage vis (Nm)	5	6	8
N. d'homologation TÜV	TorFV 5/065	TorFV 5/066	TorFV 5/067
Poids (Kg)	4.7	10	12.5

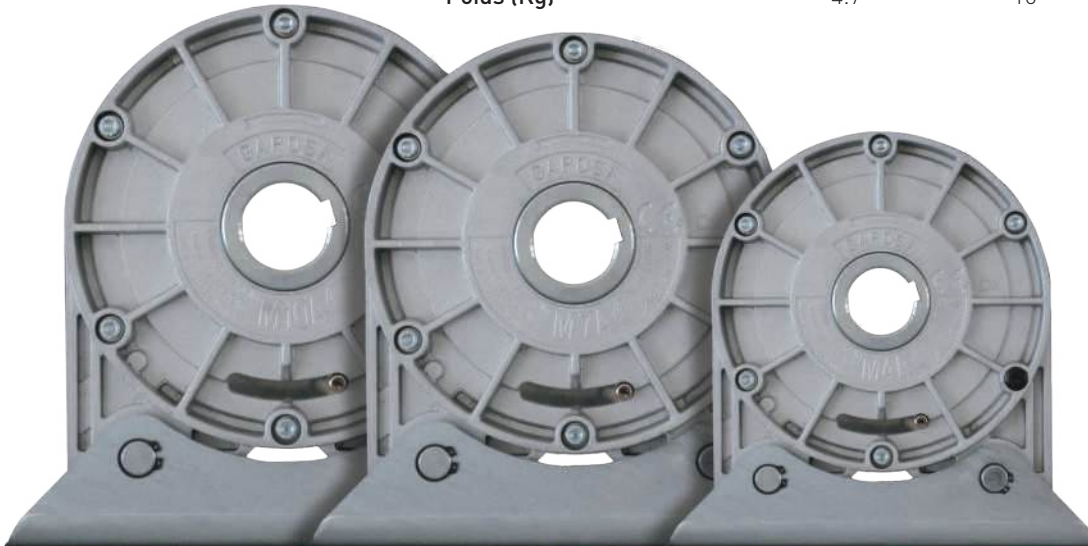

M15A
M20A
M30A

	M15A	M20A	M30A
Couple admissible (Nm)	1551	2200	3109
Couple dynamique (Nm)	8842	16588	-
Vitesse de fonctionnement (rpm)	18	12	12
Couple de serrage vis (Nm)	12	26	30
N. d'homologation TÜV	TorFV 7/126	-	-
Poids (Kg)	19.5	20	45





ANTICHUTE Dimensions (mm)

M1A / M1H

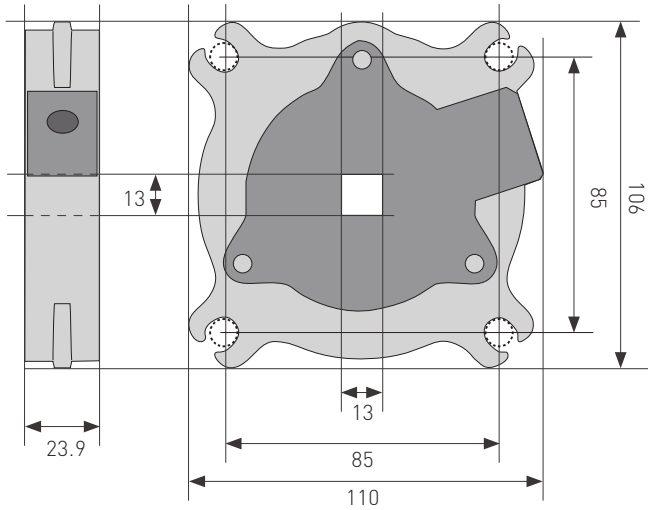

P200 / P200H

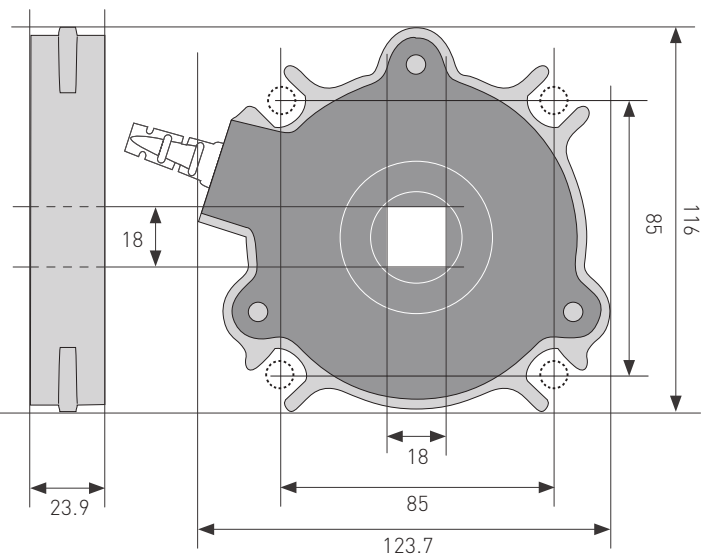

P200M

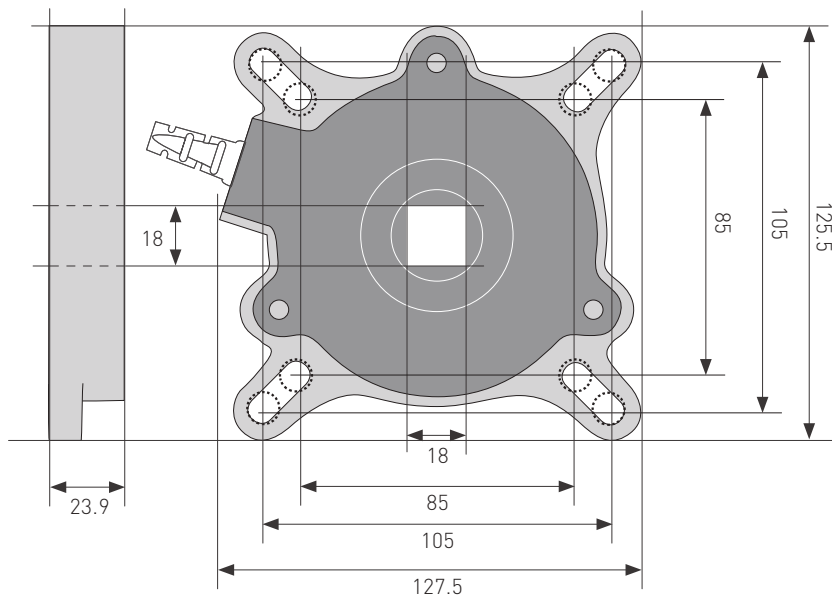



M3A **M15A**
M4A **M20A**
M7A **M30A**
M10A

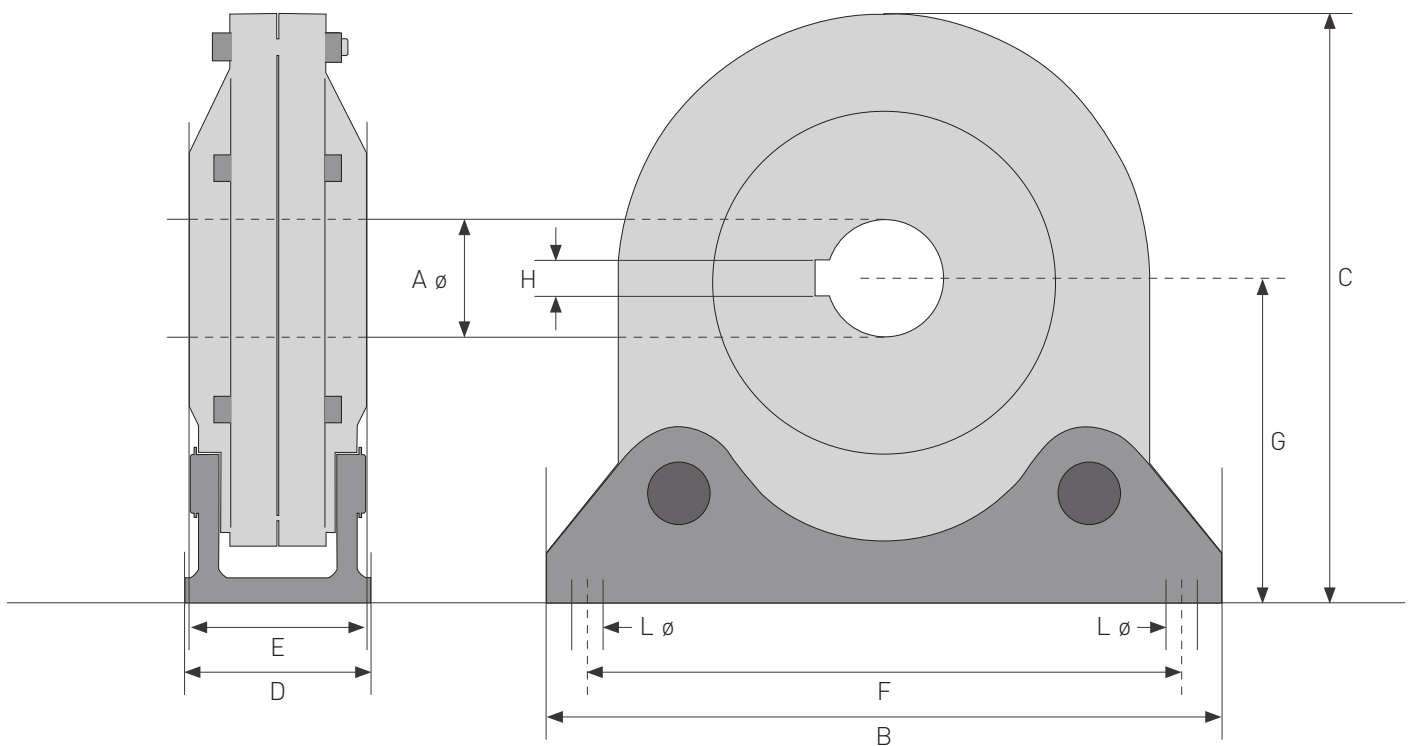

Segment (mm)	M3A	M4A	M7A	M10A	M15A	M20A	M30A
A ø	25	30	40	40	50	65	70
B	165	216	268	280	320	345	415
C	158	202	255	260	265	290	348
D	33	56	56	71	80	80	110
E	30	50	55	57	58	63	105
F	145	186	240	240	290	315	365
G	91	122	151	156	140	153	191
H	8	8	12	12	14	18	20
L ø	9	12	16	16	17	17	22
Vis de fixation	2 x M8	2 x M10	2 x M14	2 x M14	2 x M16	2 x M16	2 x M20



ANTICHUTE Embouts télescopiques

Embouts télescopiques (CLIP) - M1A



AXE CARRE 13 mm - LONGUEUR 250 mm

AXCL135725 pour tube octogonal 70 mm

AXCL137825 pour tube rond 78 mm

AXCL138925 pour tube Deprat 89 mm

AXE CARRE 13 mm - LONGUEUR 600 mm

AXCL138960 pour tube Deprat 89 mm

Embouts télescopiques (CLIP) - P200

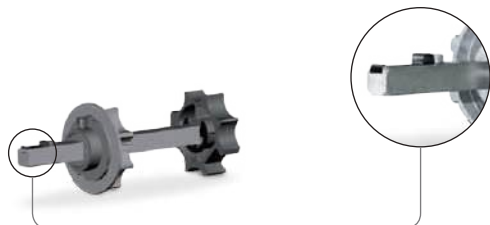

AXE CARRE 18 mm - LONGUEUR 250 mm

AXCL185725 pour tube octogonal 70 mm

AXCL187825 pour tube rond 78 mm

AXCL187025 pour tube rond 70 mm

AXCL188925 pour tube Deprat 89 mm

AXCL1810125 pour tube rond 101.6x3.6 mm

AXCL18101225 pour tube rond 101.6x2.0 mm

AXE CARRE 18 mm - LONGUEUR 600 mm

AXCL188960 pour tube Deprat 89 mm



Embouts télescopiques (STANDARD) - **M1A**



AXE CARRE 13 mm - LONGUEUR 250 mm

AXC135725 pour tube octogonal 70 mm

AXC13ZF8025 pour tube ZF rond 80 mm

AXC13589 pour tube Deprat rond 89 mm

AXCR131012 pour tube rond 101,6x3,6 mm

AXCR1370 pour tube rond 70 mm

AXC130625 pour tube octogonal 60 mm

Embouts télescopiques (STANDARD) - **P200**



AXE CARRE 18 mm - LONGUEUR 250 mm

AXC5725 pour tube octogonal 70 mm

AXCZF6425 pour tube ZF rond 64 mm - **Max couple moteur 40Nm**

AXCZF8025 pour tube ZF rond 80 mm

AXCR7025 pour tube rond 70 mm

AXCD58925 pour tube Deprat 89 mm

AXCR10125 pour tube rond 101.6x3.6 mm

AXCR101225 pour tube rond 101.6x2.0 mm

AXE CARRE 18 mm - LONGUEUR 600 mm

AXCD58960 pour tube Deprat 89 mm



ANTICHUTE

Tableau de sélection

Le tableau suivant vous aidera à choisir le modèle d'antichute le plus adéquat par rapport au poids et aux dimensions du rideau et au diamètre de l'arbre.

P200

ø TUBE x EPAISSEUR (mm) ▶		70x2.6			83x1.5			88.9x3.2			98x2		
HAUTEUR DU RIDEAU (m) ▶		3	5	7	3	5	7	3	5	7	3	5	7
LARGEUR DU RIDEAU (m) ▶	3	150	86	57	129	75	50	207	174	117	198	139	95
	5	150	86	57	129	75	50	188	174	117	182	139	95
	7	150	86	57	129	75	50	174	174	117	170	139	95
	9	150	86	57	129	75	50	164	165	117	161	139	95
	11	150	86	57	129	75	50	156	157	117	154	139	95

POIDS MAX DU RIDEAU (KG)

ø TUBE x EPAISSEUR (mm) ▶		101.6x3.6			108x3.6			125x1.5			133.3x4		
HAUTEUR DU RIDEAU (m) ▶		3	5	7	3	5	7	3	5	7	3	5	7
LARGEUR DU RIDEAU (m) ▶	3	196	197	175	190	191	193	173	174	121	168	171	174
	5	181	182	175	177	178	180	166	166	121	163	166	168
	7	169	170	171	167	168	169	158	159	121	158	159	121
	9	160	161	162	158	160	161	151	152	121	150	153	155
	11	153	154	155	152	153	154	146	146	121	145	148	150

POIDS MAX DU RIDEAU (KG)

M3A

ø TUBE x EPAISSEUR (mm) ▶		88.9x3.2			101.6x3.6			108x3.6			133.3x4			159x4.5			168x4.5		
HAUTEUR DU RIDEAU (m) ▶		3	5	7	3	5	7	3	5	7	3	5	7	3	5	7	3	5	7
LARGEUR DU RIDEAU (m) ▶	3	285	285	285	360	312	279	351	306	275	314	284	259	279	260	242	267	252	235
	5	168	165	165	245	245	245	279	279	275	314	283	259	278	260	241	266	251	235
	7	112	112	112	167	167	167	191	191	191	314	283	258	278	259	259	265	250	234

POIDS MAX DU RIDEAU (KG)

M4A

ø TUBE x EPAISSEUR (mm) ▶		133.3x4			159x4.5			168x4.5			177.8x5			193.7x5.4			219.1x5.9		
HAUTEUR DU RIDEAU (m) ▶		3	5	7	3	5	7	3	5	7	3	5	7	3	5	7	3	5	7
LARGEUR DU RIDEAU (m) ▶	3	493	425	375	434	387	348	412	373	338	392	359	327	360	336	309	312	300	280
	5	345	345	345	430	384	345	408	369	333	387	354	322	353	329	303	303	290	272
	7				389	380	342	386	364	330	382	349	318	347	323	297	293	281	263

POIDS MAX DU RIDEAU (KG)

M7A

ø TUBE x EPAISSEUR (mm) ▶		177.8x5			193.7x5.4			219.1x5.9			244.5x6.3			267x7.1		
HAUTEUR DU RIDEAU (m) ▶		3	5	7	3	5	7	3	5	7	3	5	7	3	5	7
LARGEUR DU RIDEAU (m) ▶	3	553	510	467	509	480	444	446	433	408	394	389	373	353	351	341
	5	548	506	464	505	475	470	439	426	402	384	380	364	340	339	329
	7	545	503	460	499	470	435	432	419	396	375	371	355	328	327	318

POIDS MAX DU RIDEAU (KG)



M10A

ø TUBE x EPAISSEUR (mm) ▶	193.7x5.4			219.1x5.9			244.5x6.3			267x7.1			298.5x7.1			323.9x8			
HAUTEUR DU RIDEAU (m) ▶	3	5	7	3	5	7	3	5	7	3	5	7	3	5	7	3	5	7	
LARGEUR DU RIDEAU (m) ▶	3	823	759	692	721	686	637	632	616	581	564	557	533	486	484	472		427	421
	5	816	753	687	711	676	629	619	603	570	547	540	517	465	463	451		399	393
	7	809	746	681	701	667	619	606	590	557	529	522	500	443	441	430		370	365

POIDS MAX DU RIDEAU (KG)

M15A

ø TUBE x EPAISSEUR (mm) ▶	219.1x5.9			244.5x6.3			267x7.1			298.5x7.1			323.9x8			368x8			419x8.8		
HAUTEUR DU RIDEAU (m) ▶	3	5	7	3	5	7	3	5	7	3	5	7	3	5	7	3	5	7	3	5	
LARGEUR DU RIDEAU (m) ▶	3	1160	1142	1095	1139	1033	1007	948	944	933	843	840	837	767	767	765	665	664	663	567	566
	5	1156	1138	1091	1033	1028	1002	941	937	926	834	831	828	757	756	754	650	649	648	546	545
	7	868	868	868	1028	1023	997	934	931	919		822	820	746	744	742	635		633	523	524

POIDS MAX DU RIDEAU (KG)

M20A

ø TUBE x EPAISSEUR (mm) ▶	244.5x6.3	267x7.1	298.5x7.1	323.9x8	355.6x8	368x8	406.4x8.8	419x8.8	457.2x10	508x11
POIDS MAX DU RIDEAU (KG) ▶	1615	1480	1320	1220	1110	1073	970	940	860	775

M30A

ø TUBE x EPAISSEUR (mm) ▶	244.5x6.3	267x7.1	298.5x7.1	323.9x8	355.6x8	368x8	406.4x8.8	419x8.8	457.2x10	508x11
POIDS MAX DU RIDEAU (KG) ▶	2300	2100	1880	1730	1575	1520	1382	1339	1227	1100



1. **PRIX** : Les prix peuvent varier sans aucun préavis. Ils pourront être révisés en fonction de la variation des coûts même pendant la fourniture. Les prix s'entendent départ GAPOSA.
2. **DÉLAIS DE LIVRAISON** : Les délais de livraison communiqués sont indicatifs et sans aucun engagement. Un retard de livraison ne peut donner ni lieu à des pénalités, des dommages et intérêts, ni justifier l'annulation de la commande.
3. **TRANSPORT** : La marchandise, même si vendue en franco de port, voyage entièrement et toujours aux risques du commettant. Pour l'expédition, en absence d'accords spécifiques, on utilisera le moyen jugé le meilleur. GAPOSA n'assume aucune responsabilité pour un éventuel retard.
4. **CONTRÔLES, RÉCLAMATIONS ET MARCHANDISE DE RETOUR** : A l'arrivée, le destinataire doit contrôler la marchandise. Les réclamations arrivées après 3 jours de la réception de la marchandise ne seront pas acceptées. Aucune marchandise de retour ne sera acceptée sans autorisation ni en port payé.
5. **PAIEMENT** : Le paiement de la fourniture (même en cas de livraison partielle) doit être effectué selon les conditions indiquées sur la facture, au siège de GAPOSA. A aucun titre et pour aucun motif le client est autorisé à modifier, de son fait, la date de règlement et la date d'échéance prévue. Des intérêts de retard seront comptés. Les frais d'éventuelles dettes non payées seront débitées au commettant.
6. **DURÉE DE GARANTIE** : Pour les moteurs résidentiels, GAPOSA accorde une garantie totale de 5 ans à partir de la date de facturation. Pour les moteurs industriels et commerciaux et sur tous les coffrets de commandes et dispositifs de contrôle, GAPOSA accorde une garantie totale de 2 ans à partir de la date de facturation. La responsabilité de GAPOSA est limitée à la remise en état ou au remplacement gratuit des produits qui seront déclarés défectueux. Les produits réparés ou remplacés pendant la période de garantie bénéficieront de ces mêmes conditions. Le transport sera, dans tous les cas, entièrement aux frais de l'acheteur.
7. **EXCLUSION DE LA GARANTIE**. La garantie ne comprend pas la prise en charge :
 - des dommages causés par une mauvaise procédure d'installation ou par un mauvais emploi de la part de l'utilisateur final.
 - des dommages causés par un branchement électrique ne se référant pas aux schémas fournis et/ou par un branchement qui n'a pas été effectué dans le respect des normes en vigueur, ou encore si le dommage est conséquent aux pannes ou aux vices inhérents au réseau d'alimentation électrique.
 - des dommages causés par un mauvais usage des produits.
 - des conséquences de catastrophes naturelles, des cas de force majeure ou des cas fortuits.
 - des dommages dérivés de l'utilisation de moteurs GAPOSA avec des accessoires électriques (interrupteurs, armoires de commande etc...) non homologués par son service technique ou non compatibles avec les produits GAPOSA.
 - des frais de réparation ou de remplacement d'appareils qui ont subi des dégâts à cause de leur utilisation sur des installations qui n'ont pas été faites dans les règles de l'art.
 - des frais de démontage et de réinstallation des produits.
 - des frais de transport des appareils à réparer.
8. **VARIANTES** : Les éventuelles dérogations aux conditions de fourniture susmentionnées et établies entre les parties resteront étroitement limitées à ce qui a été convenu. Sans aucune référence explicite, toutes les autres conditions resteront inchangées et confirmées.
9. **TRIBUNAL COMPÉTENT** : En cas de litige de n'importe quelle nature ou de contestations, même de l'étranger, le seul tribunal compétent est celui de Fermo - Italie.
10. **PROTECTION SUR LES BREVETS** : Des solutions techniques adoptées sur les motoréducteurs et les antichutes sont protégées par des brevets internationaux.



1124



GAPOSA srl
via Ete, 90 - 63900 Fermo - Italy
Tel. +39.0734.220701
info@gaposa.com
www.gaposa.com

GAPOSA INC.
300 Schell Lane Suite 306
Phoenixville, PA 19460 - USA
Tel. 484.927.4385
salesus@gaposa.com

GAPOSA FRANCE sarl
Parc Aktiland II - 7 rue de Lombardie
69800 Saint-Priest - France
Tel. +33 (0)4 72 79 74 30

GAPOSA ESPAÑA 99 sl
Pol. Ind. Els Mollons - C/ Cullerers, 27
46970 Ataquàs (Valencia) - España
Tel. +34.961501380

GAPOSA S.E. EUROPE LTD
Ulitsa "Poruchik Nedelcho Bonchev" 10
1528 NPZ Iskar, Sofia - Bulgaria
Tel. +30 6981 547 300

盐城市格泊萨贸易有限公司
YANCHENG GAPOSA TRADING CO., LTD
江苏盐城城南新区大数据产业园南楼10楼
10th floor, A Block, S&T Building, Dashuju
Industrial Park, Yancheng Jiangsu China 224004

KAISER NIENHAUS Komfort & Technik GmbH
Daimlerstraße 1, 46414 Rhede - Deutschland
Tel. +49-2872-9183040
www.kaiser-nienhaus.de

METALLPRESS MP GmbH
Lappacher Weg 23
D-91315 Höchstadt a. d. Aisch - Deutschland
Tel. 0049 (0)9193 1525
www.metallpress.de